JORNAL DE FIGUEIRÓ DOS VINHOS

MENSÁRIO DO NORTE DO DISTRITO DE LEIRIA

ANO XI • 125 • 20 DE JUNHO DE 1992 | Director - António Mendes Antunes | Director-Adjunto - Fernando Simões Pires | SEDE TRAVª DO JASMINEIRO - 14 | PREÇO 60$00 | VISEU TAXA PAGA

QUE EDUCAÇÃO PRETENDEMOS?

A Lei de Bases do Sistema Educativo cria uma nova área de Formação Pessoal e Social. Nela surgem como alternativa ou a disciplina de Desenvolvimento Pessoal e Social ou a disciplina de Educação Moral e Religiosa (Católica ou de outras confissões).

É bom ter em conta que os conteúdos e objectivos desta nova área há muito que eram tratados na aula de Educação Moral e Religiosa Católica, iluminados e completados com a perspectiva religiosa, que é componente fundamental do homem.

Surgem assim duas perspectivas educacionais: — uma puramente laicista, materialista, social, outra que, sem esquecer esta, a completa com a dimensão religiosa, uma vez que o homem é um ser estruturalmente religioso.

Exige-se assim que pais e alunos façam uma opção clara quanto às perspectivas educacionais que desejam.

A este respeito o Senhor Cardeal Patriarca de Lisboa, em carta dirigida aos jovens e lida nas Missas do dia 31 de Maio em toda a diocese de Lisboa, escrevia:

"A frequência da aula de Educação Moral e Religiosa Católica ajudar-vos-á a adquirir valores e critérios que alargam os horizontes da inteligência e dignificam os sentimentos do coração..."

"As grandes questões da vida e da morte, de Deus e do Homem, não encontram resposta total em qualquer ciência profana, e só uma boa formação moral e religiosa nos habilita a enfrentá-las da melhor maneira..."

E termina: "Não descureis, portanto, a vossa inscrição nessa disciplina. Se for preciso persuadir os vossos pais, fazei-lhes ver como a sólida educação cristã é a melhor herança que vos podem deixar".

Também o Senhor Bispo de Coimbra, D. João Alves, em breve mensagem dirigida aos professores de Moral e aos Párocos escrevia: "Por este meio venho recomendar-vos que tudo façais para motivar os jovens estudantes a matricularem-se nesta disciplina e para interessar os pais por este assunto... Não esqueçamos que bastantes alunos só dispõem desta oportunidade para adquirirem uma visão correcta sobre as grandes questões da moral e do cristianismo".

E termina apelando às comunidades cristãs para que "igualmente alertadas para este problema, colaborem com decisão na sua melhor solução".

A.M.A.

JÁ CHEGOU O HELICÓPTERO

O helicóptero e a equipa na helipista

No dia primeiro do mês de Junho chegou o novo helicóptero, agora mais funcional que o outro que cá esteve no verão passado. Porém, o que mais interessa é que não seja necessário testar aqui a sua funcionalidade.

Para que os seus serviços sejam eficientes é indispensável que o fogo ainda não tenha atingido grandes proporções. Só nessa primeira fase poderá prestar relevantes serviços.

Foi por isso mesmo e porque os postos de vigia não alcançam todo o terreno sobretudo nas vertentes dos montes, aqui apelamos às pessoas que detectem qualquer princípio de incêndio o comuniquem de imediato aos Bombeiros pelo telefone 52122. Se todos forem lestos na informação, muita calamidade se poderá evitar.

piloto é o senhor José Vilela de 42 anos; o senhor Eduardo Ramos, mecânico, técnico de manutenção e o senhor José Mendes de Carvalho, operador de Rádio. O Comandante é o senhor António Carvalho, comandante dos B.V. de Pedrogão Grande, de quem dependem, as ordens de voo.

Há duas brigadas aerotransportadas para actuarem em terra à primeira chamada. Uma é de Figueiró outra é de Pedrógão.

Este ano a equipa operacional é toda portuguesa, facto que julgamos de interesse. O

O GRUPO CORAL FRANCÊS CHANTE JOIE ESTEVE DE NOVO ENTRE NÓS

PÁG. 5

AS MARAVILHOSAS PAISAGENS DE FIGUEIRÓ NUM FILME DE FICÇÃO

É verdade prezados leitores.

Contactos havidos entre o Presidente da Câmara Municipal e a firma de Lisboa CHIADO TERRASSE-FILMES, mostrou esta empresa interesse em fazer em Figueiró algumas filmagens para um filme de ficção.

Não se trata concerteza da história da donzela do Cabeço do Peão, salva pelo Cavaleiro, nem dos amores da Moira da Lapa, porque o guião deve vir de outras paragens. Todavia o que interessa é que as paisagens de Figueiró vão correr mundo nas salas cinematográficas.

É por isso mesmo que a Câmara Municipal deliberou por unanimidade informar a Chiado Terrasse-Filmes, que está disponível para que o Presidente assine com ela um protocolo para subsidiar em parte as deslocações indispensáveis para que se concretizem as desejadas filmagens. Como é normal nestes casos, até poderão precisar de figurantes da terra.

JOSÉ BARRETO NAPOLEÃO
Novo Chefe de Finanças

No dia 4 de Maio tomou posse de Chefe da Repartição do Concelho de Figueiró dos Vinhos o senhor José da Conceição Barreto Napoleão, um figueiroense que goza de geral simpatia do público, pela maneira correcta que sempre usou no atendimento personalizado.

José Napoleão a caminho dos 25 anos de serviço, soube ser sempre um funcionário íntegro zelador dos interesses da Fazenda Pública e ao mesmo tempo elucidativo competente do contribuinte num departamento onde reina a complexidade de decretos e Portarias.

A sua carreira nas Finanças teve início em 5 de Dezembro de 1967 como Aspirante Provisório da Direcção Geral de Contribuições e Impostos. Em 19 de Maio de 1969, tomou posse de Aspirante da D.G.C.I.. Em 2 de Agosto de 1978 tomou posse de Secretário de Finanças de 3ª Classe. Em 10 de Dezembro de 1988, foi nomeado e tomou posse de Perito Tributário de 2ª Classe na Direcção de Finanças de Lisboa. Em 15 de Novembro em 1989, tomou posse de Adjunto de Chefe de Repartição.

Agora na continuidade de uma carreira em que a competência tem sido reconhecida, foi-lhe conferida posse de Chefe da Repartição de Finanças da sua terra, pelo senhor Director Distrital de Finanças na cidade de Leiria.

Apresentamos os nossos cumprimentos ao distinto funcionário, desejando-lhe as maiores felicidades no exercício das suas funções.

FOGOS FLORESTAIS

"OS PROPRIETÁRIOS TAMBÉM SÃO RESPONSÁVEIS NA PREVENÇÃO" — Disse o Ministro da Administração Interna na Lousã

PÁGINA 5

AS COMEMORAÇÕES DO DIA DO CONCELHO SERÃO ENRIQUECIDAS NA COMPONENTE CULTURAL PELA EXPOSIÇÃO DE PINTURA DE BEATRIZ LACERDA

A Câmara Municipal ao integrar nas comemorações do dia 24 de Junho, Dia do Concelho, uma Exposição retrospectiva da artista Beatriz Lacerda, que foi aluna de Malhoa, no 101º aniversário do seu nascimento, para além de prestar uma homenagem póstuma a uma ilustre figueiroense, proporciona a todas as pessoas que se interessam pela arte pictural alguns momentos de prazer espiritual.

A Exposição estará aberta ao público no salão nobre da Câmara Municipal a partir de 24 de Junho até 12 de Julho.

Registe-se que os Quadros de Beatriz Lacerda, já hoje merecem o interesse de grandes coleccionadores.

No interior desta edição publicamos o programa das comemorações.

DESPORTOS

CAMPEONATO DISTRITAL DE FUTEBOL DA A.F. LEIRIA

- "LISBOA E MARINHA" E "NAZARENOS" SUBIRAM À 3ª DIVISÃO NACIONAL
- ASSOCIAÇÃO DESPORTIVA TERMINOU A PROVA EM NONO LUGAR

Com os jogos relativos à 30ª jornada, concluiu-se o Distrital de Honra da A.F. Leiria.

O L. Marinha ao derrotar o Bombarralense, alcançou "in extremis" a subida à 3ª Divisão Nacional.

Os Nazarenos receberam e venceram naturalmente o Amor e conquistaram também o direito à subida.

Curiosamente, a turma do Bombarralense depois de andar praticamente todo o campeonato na liderança, viria a claudicar nos momentos decisivos, terminando na 3ª posição.

A Associação Desportiva com uma segunda volta muito fraca (diríamos mesmo irreconhecível), alcançou a 9ª posição, uma posição aquém das perspectivas criadas.

Com o excelente trabalho que a A. Desportiva está a desenvolver nas camadas mais jovens, a nível senior, ter-se-á, em nossa opinião, de se apostar mais na chamada "prata da casa", com todas as vantagens de ordem económica e de maior apoio e entusiasmo dos sócios e simpatizantes à A. Desportiva.

RESULTADOS VERIFICADOS NA ÚLTIMA JORNADA:

Nazarenos-Amor	3-0
Alvaiázere-Burinhosa	3-0
L. Marinha-Bombarral	1-0
Atouguiense-**A. Desportiva**	0-0
Gaeirense-Vieirense	2-1
Garcia-C. Couce	1-1
Alfeizerense-Biblioteca	6-1
Bidoeirense-Arcuda	3-1

Entretanto, na 29ª jornada, a **A. Desportiva** tinha recebido o L. Marinha tendo perdido por 3-1.

CLASSIFICAÇÃO FINAL:

	Pts.
L. Marinha	77
Nazarenos	77
Bombarral	76
Alvaiázere	70
Alfeizerense	68
Bidoeirense	67
Amor	65
Biblioteca	55
A. Desportiva	54
Burinhosa	54
Vieirense	53
Atouguiense	52
C. Couce	50
Garcia	50
Gaeirense	47
Arcuda	44

Sobem à 3ª Divisão Nacional o S. L. Marinha e os Nazarenos.

Desceu à 1ª Divisão Distrital o Arcuda, Gaeirense, Garcia ou C. Couce, tudo dependendo da resolução do jogo Gaeirense-Bidoeirense.

RUI SILVA

Jornal de FIGUEIRÓ DOS VINHOS

MENSÁRIO DO NORTE DO DISTRITO DE LEIRIA

Fundado em Janeiro de 1982

MEMBRO DA AIMN ASSOCIAÇÃO DA IMPRENSA NÃO DIÁRIA

MEMBRO DA APIR ASSOCIAÇÃO PORTUGUESA DA IMPRENSA REGIONAL

Redacção e Administração:
Travessa do Jasmineiro, 14
3260 Figueiró dos Vinhos
Telef. 52461

Director e Proprietário:
P. António Mendes Antunes

Director-Adjunto
Fernando Simões Pires
Telef. 52487

Colaboradores:
Adelaide Leitão
Alípio Alves Rodrigues
Ana Paula Pinto
Cecília Tojal
Gustavo Manuel J. Medeiros
Dr. Herlânder Machado
Isabel Vaz Belchior
José Carlos Leitão
José Lopes
Dr. José Matos de Carvalho
Luís Matos
Dr. Manuel Alves da Piedade
Engº Rui Manuel Almeida e Silva

Correspondentes:
Aguda — Mário Mendes
Arega — P. José Escaroupa
Campelo — Pe. A. Antunes
Lisboa — Francisco Pires
Victor Correia
Pedrógão Grande — Isaura Maria
Antão R. Martins

Agências para Publicidade e Pagamentos
Papelaria JOBEL no Centro da Vila
Biblioteca Municipal (junto ao Jardim de Cima) a cargo de Gustavo Manuel J. Medeiros

Assinatura Anual ..... 1992 ..... 630$00
(Pagamento adiantado)
Avulso ..... 60$00
Turagem: 3.000 exemplares

N.B. - Se recêber o Jornal de Figueiró dos Vinhos sem o pedir e não quiser ser assinante, devolva-o, entregando-o ao carteiro da sua zona. Se o não fizer até ao 3º número, será considerado nosso assinante.

Fotocomposição e Impressão
NOVELgráfica, Lda
Rua Capitão Salomão, 121/123
Telefs. 411299/414592
FAX 414592 — 3500 VISEU

LEIA
ASSINE
DIVULGUE
Figueiró dos Vinhos

PRECISA-SE

Empregada doméstica interna, que saiba cozinhar.

Para concelho de Alcobaça contactar depois das 19 h. para telefone 062-597662.

MINISTÉRIO DO EMPREGO E DA SEGURANÇA SOCIAL
SECRETARIA DE ESTADO DA SEGURANÇA SOCIAL
CENTRO REGIONAL DE SEGURANÇA SOCIAL DE LEIRIA

Largo da República, 3 - 2400 LEIRIA - Telef. 811061 - Telex 42149 CRLEIR P - Telefax 811265

ANÚNCIO

APOIO À CRIAÇÃO DE ACTIVIDADES INDEPENDENTES

Está aberto o prazo até 30 de Junho de 1992 para apresentação de candidaturas ao apoio à criação de **Actividades Independentes**, não qualificadas como profissões liberais, a co-financiar pelo Fundo Social Europeu.

Podem candidatar-se jovens com mais de 18 anos e menos de 25 à procura de emprego, bem como maiores de 25 anos desempregados há mais de 12 meses.

Para o efeito, é condição essencial estarem inscritos nos Centros de Emprego.

Mais informações serão prestadas na Sede do Centro Regional de Segurança Social de Leiria, Delegação da Marinha Grande e Casas do Povo concelhias.

O CONSELHO DIRECTIVO

"SALGUEIRO & ANTÓNIO, LIMITADA"
CONSERVATÓRIA DO REGISTO COMERCIAL DE FIGUEIRÓ DOS VINHOS
Nº de Matrícula 00157/920605 Nº de Identif. de P. Colectiva 500 238 634
Nº de Inscrição Nº 2 Nº e data de Apresentação Ap. 05/920605

Lic. MARIA CESALTINA TORRES PADILHA SIMÕES LOPES FERREIRA DIAS, Conservadora Interina da Conservatória do Registo Comercial de Figueiró dos Vinhos:

CERTIFICA que, foi alterado o contrato social da sociedade em epígrafe, tendo o artigo 3º do respectivo contrato, ficado com a seguinte redacção:

ARTIGO 3º

O capital social integralmente realizado em dinheiro é de QUATROCENTOS MIL ESCUDOS e corresponde à soma das duas quotas dos sócios Manuel da Silva Barata Salgueiro e João de Jesus António, cada uma no valor de duzentos mil escudos e cada uma pertencente a seu sócio.

O texto completo do contrato, na sua redacção actualizada ficou depositado na pasta respectiva.

Está conforme o original e contêm uma folha.

Conservatória do Registo Comercial de Figueiró dos Vinhos, 05 de Junho de 1992.

A Conservadora Interina
Lic. (Mª Cesaltina Torres Padilha, S.L. Ferreira Dias)

"MACOBLOCOS MATERIAIS DE CONSTRUÇÃO E BLOCOS, LIMITADA"
CONSERVATÓRIA DO REGISTO COMERCIAL DE FIGUEIRÓ DOS VINHOS
Nº de Matrícula 00185/92 0605 Nº de Identif. de P. Colectiva 500 685 576
Nº de Inscrição Nº 2 Nº e data de Apresentação Ap. 06/92 0605

Lic. MARIA CESALTINA TORRES PADILHA SIMÕES LOPES FERREIRA DIAS, Conservadora Interina da Conservatória do Registo Comercial de Figueiró dos Vinhos:

CERTIFICA que, foi alterado o contrato social da sociedade em epígrafe, tendo o artigo 3º do respectivo contrato, ficado com a seguinte redacção:

ARTIGO 3º

O capital social integralmente realizado em dinheiro entrado na Caixa social é de QUATROCENTOS MIL ESCUDOS e corresponde à soma das duas quotas dos sócios José da Conceição Coelho e Francisco Emilio da Silva Coreixas, cada uma no valor de 200.000$00 e cada uma pertencente a seu sócio.

O texto completo do contrato, na sua redacção actualizada ficou depositada na pasta respectiva.

Está conforme o original e contêm uma folha.

Conservatória do Registo Comercial de Figueiró dos Vinhos, 05 de Junho de 1992.

A Conservadora Interina
(Lic. (Mª Cesaltina Torres P. Simões L. F. Dias)

CLUBE DE VÍDEO *CARDOSO*

- *REPORTAGENS*
  - Reuniões
  - Casamentos/Baptizados
  - Festas/Apresentações
  - Passagens de modelos, etc.
- *SERVIÇOS COM SONORIZAÇÃO E TÍTULOS*
  - Conversão de filmes 16 mm para VHS, BETA e VIDEO 8
  - Conversão de filme 8 e super 8 mm para VHS, BETA e VIDEO 8
  - Conversão de slides para VHS, BETA e VIDEO 8
  - Conversão de fotos para VHS, BETA e VIDEO 8
  - Cópias de e para VHS, BETA e VIDEO 8
  - Conversão de NTSC e Secam para PAL (trabalho amador)
- **Centenas de filmes de todos os géneros, originais, selados e legendados em português:** aventuras, suspense, terror, dramas, romances, desenhos animados, policiais, Westerns, artes marciais, comédias, musicais, acção, etc.,

NOVIDADES LANÇADAS TODOS OS MESES

TELEF. P.P. 52310 ***3260 FIGUEIRÓ DOS VINHOS***

CORREIO DA CAPITAL

Lisboa, Junho de 1992

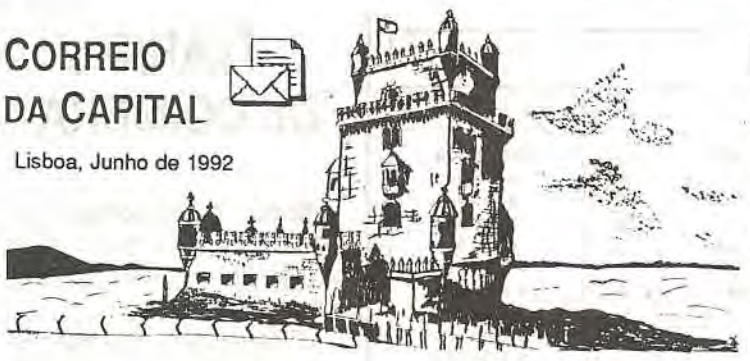

Na Mesa de Honra: Presidente da Casa; Deputado Júlio Henriques; Dr. Fernando Manata e Engº João Henriques Coelho

A CASA DA COMARCA DE FIGUEIRÓ DOS VINHOS COMEMOROU O SEU 55º ANIVERSÁRIO

Reportagem de Victor Correia

No passado dia 30 de Maio, a Casa da Comarca de Figueiró dos Vinhos festejou o 55º Aniversário da sua fundação, com o seguinte Programa:

Às 11 horas Missa de Sufrágio na Igreja dos Anjos, pelos sócios falecidos, celebrada pelo Rev. Padre Hipólito Pereira.

Às 12,30h, recepção na sede aos sócios e convidados.

Às 13 horas Almoço Convívio com animação musical pelo Conjunto Mónaco.

Do opíparo almoço superiormente dirigido pelo industrial de hotelaria senhor Evaristo Borges, natural de Arega, que também é tesoureiro da CASA, constava: Caldo Verde com broa; Bacalhau à Moda da Nossa Terra; Chanfana à Beira; Salada de Frutas; Arroz Doce e Bolo de Aniversário; Vinho Branco e Tinto da nossa Região, Café e Digestivos.

Estiveram presentes todos os Directores da Casa, incluindo Conselho Fiscal e Assembleia Geral.

Como convidados de honra estiveram presentes os senhores Dr. Fernando Manata, Presidente da Câmara Municipal de Figueiró dos Vinhos; Júlio Henriques, Deputado por Leiria na Assembleia da República e Presidente da Assembleia Municipal de Castanheira de Pêra; Juvenal Alves Domingues, Presidente da Direcção dos Bombeiros Voluntários de Figueiró dos Vinhos; Comandante dos Bombeiros Voluntários de Castanheira de Pêra, Bebiano Rosinha; Junta de Freguesia de Castanheira de Pêra; José da Silva, Presidente da Junta de Freguesia de Arega; Dr. José Manuel Alves, Director da Região de Turismo do Centro; O Jornal de Figueiró dos Vinhos, representado pelo Director-Adjunto Fernando Simões Pires e pelo correspondente em Lisboa Victor Correia.

Notou-se a falta de qualquer representação de Pedrogão Grande, aliás justificada pelo Presidente da Câmara, devido a compromissos inadiáveis.

Também estiveram presentes como convidadas as Casas Regionais de: Ferreira do Zêzere, irmã gémea da de Figueiró; do Concelho de Castanheira de Pêra; do Concelho do Sabugal; do Algarve; Também esteve presente o Clube Desportivo Operário de Lisboa, representado pelo seu Presidente que ofereceu uma lembrança a Casa da Comarca e outra ao Presidente da Câmara, Dr. Fernando Manata.

O Rev. Padre Hipólito, embora tivesse o dia muito preenchido ainda onrou o convívio com a sua presença.

Antecedido pela actuação do Conjunto Mónaco, usou da palavra o senhor Dr. Rui Miguel Alves de Oliveira, Presidente da Direcção da CASA, que teceu algumas considerações sobre o acto festivo que se estava a realizar na comemoração do 55º aniversário, fazendo um apelo aos presentes que ainda não fossem sócios para se inscreverem. Congratulou-se pelo facto da sala estar repleta de sócios e familiares, pessoas amigas e representantes de Casas Regionais, e agradeceu todas as presenças.

Falou depois o senhor Álvaro Reis, sócio fundador que se referiu a tantos amigos que ali se encontravam a quem agradeceu a presença em mais um aniversário da "nossa casa da Comarca de Figueiró dos Vinhos".

Usou da palavra a seguir o senhor Engº João Henriques Coelho, Vice-Presidente da Assembleia Geral, que se debruçou sobre problemas da vida da Casa da Comarca e seu aniversário. Por fim entregou emblemas de prata aos sócios que completaram 25 anos de membros da Colectividade.

Também entregou placas comemorativas a algumas entidades presentes por relevantes serviços prestados à causa do regionalismo e em particular à Casa da Comarca de Figueiró dos Vinhos.

O Dr. Fernando Manata na alocução relativa ao acto que todos nós estávamos a festejar, a dada altura falou do apoio que as autarquias devem dar às suas Casas Regionais e mais adiante afirmou que quem tiraria dividendos seriam os naturais da região que aqui residem. Referiu-se ainda à sua última vinda à Casa da Comarca por altura dos pagamentos de indemnizações devidas pelos fogos, esperando que não fosse necessário voltar por esse motivo.

O Deputado senhor Júlio Henriques falou da fraternidade que a todos uniu naquele dia e que todos sejamos unidos em prol da nossa Comarca, e mais disse que a Casa podia contar com tudo o que estivesse ao seu alcance, que faria com muito gosto.

É de referir que estiveram neste almoço cerca de 130 pessoas, que deram por bem empregue o tempo que ali passaram num alegre e são convívio regionalista.

Por fim o Conjunto Mónaco fez a sua última actuação.

Este Conjunto que tem como director o senhor Augusto Carvalho, que ensaia normalmente na Casa da Comarca, foi para nós uma surpresa muito agradável. As Comissões de Festas da Região, deviam olhar mais para este Conjunto Mónaco.

Victor Correia

PERFIL DE UM JOVEM REGIONALISTA

Dr. Rui Miguel Alves de Oliveira

Os sócios da Casa da Comarca de Figueiró dos Vinhos, ao elegerem para Presidente da Direcção, na sequência de outros grandes valores do Regionalismo que por lá têm passado, o Dr. Rui de Oliveira, não só asseguraram a continuidade de uma obra já grandiosa ao serviço destes três concelhos do interior, como abriram novas portas a uma expansão e divulgação dinâmicas destas terras que todos temos no coração, por mais que nos afastemos delas.

Nascido em Lisboa a 2 de Novembro de 1964, com apenas 27 anos de idade, é já um valor positivo do qual muito há a esperar.

É filho de uma nossa ilustre conterrânea, natural de Alge, Drª Ondina da Conceição Alves, distinta advogada, Ex. Chefe de Divisão do Ministério da Educação e do Dr. Jorge Fernandez de Oliveira, Ex-Sub-Director de Serviços do Banco de Portugal; casado com a senhora D. Maria Manuela Dinis Martins Oliveira.

É licenciado em Psicologia pelo Instituto Superior de Psicologia Aplicada e Psicólogo da Clínica Psiquiátrica e Saúde Mental do Hospital Prisional S. João de Deus. Direcção Geral dos Serviços Prisionais do Ministério da Justiça.

Professor de Psicologia e de Serviços de Saúde da Escola Superior de Enfermagem de Artur Ravara-Hospital dos Capuchos-Lisboa.

Em 28 de Março do corrente ano tomou posse do cargo de Presidente da casa da Comarca de Figueiró dos Vinhos.

O seu amor à região e a sua personalidade com elevado sentido regionalista são garante de um mandato que se adivinha profícuo.

S.P.

VIAJEMOS NA NOSSA TERRA

LISBOA

Por Cecília Tojal

(Continuação)

O Castelo de São Jorge!...Oh! o Castelo!... Que beleza que este velho castelo dá a Lisboa! à sua Lisboa que a seus pés se aninha!... As suas torres e muralhas, fazem-me lembrar coroa real que ele, delicadamente poisa na cabeça da sua amada!...

Caro leitor:

Quer sejas apenas visitante, ou habitante deste velho-novo burgo, se a tua vida o permite, sobe um dia ao castelo. Lá do alto, olha, com "olhos de ver"! Que panorama deslumbrante te será dado observar! a teus pés o amontuado do casario da cidade salpicado de manchas verdes: é o Parque Eduardo VII, o Jardim Zoológico, o Jardim da Estrela, etc. etc..

Abraçando a cidade, o rio, qual fita de prata a lançar-se, indolente, na vastidão do oceano! Senta-te num penedo, e concentra-te. Sozinho contigo e com o mistério imenso da natureza que te rodeia. Sentirás, então, qualquer coisa que brota do mais íntimo de ti mesmo: anseios de ideal, de pureza, de justiça e de renovação de vida, — anseios de infinito! Sentirás qualquer coisa que só tu poderás saber e não é dado confiar ao papel. Sentir-teás mais perto de Deus e, consequentemente, muito acima das coisas mesquinhas deste mundo.

No meu artigo anterior falei-te dos bairros pobres da cidade que também eles têm a sua graça própria, o seu valor. É ainda dos bairros pobres de Lisboa que vêm os pregões, essa melopeia familiar de todos os tempos:

... onde os lindos poéticos pregões
Entoados pelas vozes das raparigas
São trechos de canções
Exceptos de cantigas!...

E não deixeis de visitar também os arredores da cidade, tão ricos, tão dotados de belezas naturais! Faz uma volta pela "côtte d'azur" portuguesa, rumo a Sintra: Belém, Algés, C. Quebrada, Paço d'Arcos, S. Amaro, Oeiras, Carcavelos, parede, S. Pedro e S. João do Estoril, Cascais, Boca do Inferno, Guincho, Malveira da Serra, Lagoa Azul, Aldeia do Juzo e, depois... Sintra. Faz uma paragem nesta vila. Ela merece bem uma pausa prolongada e amiga do teu olhar. Sintra! a deliciosa! com a sua mata frondosa, fresca, sombria, romântica, cheia de belezas naturais! Uma escada caracoleante levar-te-á até ao castelo, museu de preciosidades, mas de triste recordação histórica, pois ali carpiu mágoas de exílio o nosso rei D. Afonso VI. Pois é assim Lisboa, como te digo, e como melhor o povo sabe dizer:

Quem nunca viu Lisboa
Nunca viu coisa boa!

E o seu sol? e a sua luz? e as suas noites de luar a reflectir-se no Tejo? Luz que nem Paris nem Londres logram possuir igual à nossa!... Luz que transfigura tudo, até a nossa própria alma!... Por isso o poeta canta:

"Em vez dum céu banal
tem a cobri-la
O manto azul da Virgem
Mãe de Deus!..."

(continua)

CASA
VENDE-SE NO CENTRO DA VILA
Comércio e Habitação
Contactar
pelo telefone 52105
3260 Figueiró dos Vinhos

rallye Rota do Sol
CAMPEONATO DA EUROPA DE RALLYES
CAMPEONATO NACIONAL DE RALLYES
SANCTIONED EVENT

EM FIGUEIRÓ SE GANHA, EM FIGUEIRÓ SE PERDE...

Se em termos meramente desportivos, não se pode dizer que esta edição do Rali Rota do Sol tenha sido das mais emotivas, já no que se refere à sua organização ela foi um verdadeiro sucesso que todas as partes envolvidas viviam a reconhecer e salientar, numa confirmação plena de que esta é muito seguramente uma das melhores e mais bem estruturadas provas do actual Campeonato Nacional de Ralis, o que plenamente vem justificar a sua subida de coeficiente no Campeonato Europeu de Ralis de que faz parte e deixar em aberto excelentes possibilidades para uma rápida progressão no mesmo e logo que tal se revele possível. Seria mesmo o próprio inspector da FIA (Federação Internacional Automóvel), o primeiro a reconhecer o alto nível da prova e a afirmar "melhor seria difícil fazer". E foi com esta afirmação que, visivelmente satisfeito, dava por cumprida a sua missão neste Rali Rota do Sol e abandonava as instalações do pavilhão de Exposições da Marinha Grande, local onde decorreu a cerimónia de entrega de prémios e onde estavam instalados os diversos gabinetes de imprensa e apoio logístico. Também a opção por este local viria a ser largamente elogiada por toda a imprensa da especialidade pelas excelentes condições oferecidas e pela diversidade de meios postos à sua disposição.

Está pois de parabéns o Clube Automóvel da Marinha Grande e todos os seus dinâmicos elementos os quais, novamente, demonstraram toda a sua capacidade empreendedora e organizativa a que aliam uma já sólida experiência e um "staff" técnico dos melhores do nosso campeonato de Ralis.

Quanto às classificativas do nosso concelho, disputadas no passado dia 23 de Maio, elas seriam, uma vez mais, decisivas para a classificação final, revelando bem toda a sua competitividade e emotividade, este ano "reforçadas" pelo tempo instável e um piso muitas vezes molhado, vindo o troço de Figueiró (Foz de Alge), a revelar-se como o mais "delicado" e "penalizador". De facto, foi aqui e durante a 2ª passagem, que Joaquim Santos, em Toyota Celica, e um dos candidatos à vitória, viria a ficar mais distante, do vencedor, José Miguel, (na imagem) por ter saído da estrada e penalizado 2 minutos, enquanto que na primeira passagem e por despiste, já tinham desistido o Renault Clio de José Carlos Macedo e o Ford Sierra do inglês Rob Barry que ocupava o 2º posto da geral.

Quanto aos outros 2 troços, Campelo e Ribeira de Alge, viriam estes, igualmente, a serem determinantes em termos de apreciação geral do Rali, se bem que talvez por motivos diferentes: o primeiro ditaria a desistência final de Joaquim Santos que, ao abandonar por problemas de motor no seu carro deixava assim de poder disputar a vitória com José Miguel, piloto que, de resto, vinha fazendo uma prova extraordinária, encontrando-se já nesta altura confortavelmente instalado no comando da prova; o troço da Ribeira de Alge impõe-se pela sua descida rápida e espectacular, sempre a despertar o interesse de inúmero público.

A par com estes troços, os concorrentes percorreram as classificativas de Castanheira, Derreadas, Pedrógão e Alvaiázere, após o que seguiam para a Marinha Grande para no dia seguinte disputarem os troços da zona de S. Pedro de Moel tal como já tinha acontecido na 6ª feira, dia 22 e 1º dia de prova.

Durante a realização das classificativas no norte do distrito, o Secretariado da prova funcionou nas instalações da empresa "Sonuma", local onde, igual-

Cont. na Pág. 4

rallye Rota do Sol

CAMPEONATO DA EUROPA DE RALLYES
CAMPEONATO NACIONAL DE RALLYES

Cont. da Pág. 3

mente, decorreu um condigno almoço que contou com a presença de individualidades ligadas ao meio automóvel, autarquias locais e entidades apoiantes, a que se seguiu uma visita à vila com oportunidade de assistir à passagem dos concorrentes na classificativa de Campelo, o que certamente, não deixou de constituir uma excelente oportunidade de promoção turística do nosso concelho.

Porque temos a consciência de que, sem apoios, é perfeitamente inviável ter um rali durante quase todo um dia na mesma região, felicitamos pelos apoios concedidos, a nível local, a Autarquia, Bombeiros e GNR, os diversos patrocinadores e, porque é elemento destacado do Clube Automóvel da Marinha Grande e simultaneamente nosso conterrâneo, o sr. José Machado.

Classificação final

Cl.	Concorr.-Piloto/Navegador	Carro	GR	Temp./dif.
1º	Rodamsport - José Miguel/L. Lisboa	Ford Sierra Cosworth 4x4	A	2h12m35s
2º	Duriforte-Jorge Bica/J. Madeira	Lancia Delta Int. 16V	A	a 7m06s
3º	Prestocar.Stuart Coupe/C. Watson	Ford Sierra Cosworth 4x4	A	a 7m06s
4º	Adruzilo Lopes/A. Abreu	Citroen AX Sport	A	a 7m47s
5º	Amocargo-Fernando Peres/R. Caldeira	Ford Sierra Cosworth 4x4	N	a 8m46s
6º	Construciv-Rui Madeira/N. Silva	Citroen AX Sport	A	a 10m49s
7º	John Joannides A. Farrel	Ford Sierra Cosworth 4x4	N	a 11m47s
8º	Sergio Machado/J. Baeta	Renault 5 GT Turbo	N	a 14m59s
9º	Costa Azevedo/M. Ramalho	Renault 11 Turbo	A	a 15m38s
10º	Manuel Aires/J. Mendes	Citroen AX Sport	A	a 17m04s
11º	Prestocar - Ken Skidmore/K. Savage	Opel Kadett GSI 16V	A	a 17m42s
12º	Helder Valente/P. Brandão	Renault Clio 16S	N	a 17m48s
13º	Jorge Rodrigues/J. Alberto	VW GOlf GTI	A	a 17m50s
14º	João Barros/P. Moura	Citroen AX GTI	A	a 21m48s
15º	Alain Peignier/B. Hegner	Peugeot 205 Rally	A	a 22m58s
16º	Vitor Calisto/C. Calisto	Citroen AX Sport	A	a 24m55s
17º	Joaquim Mota/A. Manuel	Citroen AX GTI	A	a 27m00s
18º	Carlos Antunes/M. Phillipe	Renault Clio 16V	A	a 27m52s
19º	Pedro Carmo/C. Carmo	Citroen AX Sport	A	a 37m27s
20º	António Santos/V. Sousa	Toyota Carolla GT	A	a 44m18s
21º	José Veiga/S. Santos	Opel Manta 2.0 E	A	a 47m26s

José Carlos

DIÁRIO DE COIMBRA

No dia 24 de Maio completaram-se 62 anos de vida do nosso prezado colega "Diário de Coimbra".

Jornal republicano — órgão regionalista das Beiras, tem sido, ao longo destes anos, a voz, por vezes incómoda, mas aberta ao diálogo, na defesa de Coimbra e da sua região.

O Jornal de Figueiró dos Vinhos, com quem O Diário de Coimbra tem a amabilidade de permutar, sauda-o nesta data festiva, com votos de longa vida.

NOTICIAS DE CAMPELO

VIAGEM NO TEMPO DA REGIÃO DE CAMPELO — VIII

Conforme o que referimos na Parte VII desta "viagem", a construção e consagração ao culto da primeira igreja matriz foi um dos factos determinantes de o "CASAL DA PONTE" ter passado a chamar-se Campelo, por volta dos anos de 1630 (Séc. XVII). A propósito, adiantamos já que a actual igreja matriz, mais ou menos no mesmo sítio em substituição daquela, só veio a ser construída nos anos de 1903 a 1907, e dela iremos também, a seu tempo, falar.

Como anteriormente temos dito, só depois do ano de 1630 é que a "paróquia de Alge" veio a ser designada por paróquia ou Freguesia de Nossa Senhora da Graça de Campelo. Além de com tal designação ou nome constar já da citada obra "Portugal Sacro e Profano", há também notícia dessa mudança de designação no Vol. IV, págs. 666, do "Santuário Mariano", de Frei Agostinho de Santa Maria.

O "Santuário Mariano" é, como deste próprio título ou nome se compreende, uma obra que contém a indicação de todos os lugares ou terras de Portugal onde, até ao ano da sua publicação, 1712, existiam santuários (igrejas ou capelas...) de devoção ou culto a MARIA (NOSSA SENHORA).

Na obra citada, refere de facto o autor existir "No lugar de Villas de Pedro da Freguesia de Nossa Senhora da Graça de Campello, em o termo de Miranda do Corvo", um santuário (capela) de devoção ou culto a NOSSA SENHORA DO PRANTO. E, quanto à imagem desta Nossa Senhora, ali existente, e à capela, diz: "É esta sagrada imagem formada em pedra de Ançã. Da sua origem não pudemos descobrir nada, nem do tempo em que lhe foi edificada a sua casa".

Fica-se assim seguramente a saber, também pelo "Santuário Mariano", que já em 1712 a "Paróquia de Alge" havia tomado outra designação ou nome; que, naquele tempo, a região de Campelo pertencia ainda a Miranda do Corvo; e que Frei Agostinho de Santa Maria nada conseguiu já naquela época descobrir quanto à origem ou razão de ser de a capela de Vilas de Pedro ter sido consagrada ao culto de Nossa Senhora do Pranto e nem do tempo em que a mesma — "a sua casa" — foi edificada ou construída ali.

Quanto a ser a "sagrada imagem formada de pedra de Ançã", como diz aquele autor, podemos deixar aqui uma breve nota explicativa. Ançã é povoação muito antiga da região de Cantanhede e fica a uns 14 quilómetros a sudoeste de Coimbra. Existe desde a época pré-romana ou lusitana, e foram descobertos vestígios de os romanos a terem distinguido com a construção de certas edificações ou obras e se terem ali demorado ou fixado nela.

Tornou-se importante e muito conhecida desde esses tempos remotos, sobretudo por possuir nas imediações do seu solo e subsolo pedreiras com abundante produção de pedra calcária ou de cantaria, óptima para obras de arquitectura (construções de qualquer espécie) e escultura (de estátuas e imagens de anjos, santos e outras), pedra essa sobretudo de cor branca e azul — e por tal característica designada ou vulgarmente chamada ou conhecida por "pedra de Ançã".

Além disso, por se tratar de um tipo de pedra calcária relativamente fácil de trabalhar, por menos dura, a maior parte dela vem, desde esses recuados tempos, a ser gasta na construção de castelos, conventos, igrejas e outros templos e edifícios, e assim muito em Coimbra, desde a fundação da cidade, e nas regiões em volta, o que sempre favoreceu a perenidade e notabilidade dessas obras ou construções até agora.

Assim, a razão de também a imagem existente na capela de Vilas de Pedro ser "formada em pedra de Ançã" e lá ter sido esculpida.

Quanto à "sua origem", isto é, de como e por iniciativa de quem a "sagrada imagem" teria vindo para Vilas de Pedro e do tempo em que foi ali edificada a capela, temos já várias vezes referido ser Vilas de Pedro povoação de origem e fundação antiquíssima e que os templos ou santuários lusitanos e os dos árabes ou mouros vieram com a reconquista cristã do território, em que a Igreja teve papel importante e decisivo, a ser substituídos por templos cristãos — e assim terá acontecido também em Vilas de Pedro. Não é assim de estranhar que Frei Agostinho nada a tal respeito tenha conseguido descobrir. Aliás, a capela veio pelos tempos fora a ser reconstruída e ampliada e pode dizer-se que, actualmente, nada ali resta da primitiva.

Posto isto, voltamos ao "escrito" de 6 de Agosto de 1758, referido já no trecho desta "viagem", Parte VI, no nº 120 deste Jornal, e que é da autoria do então senhor padre de Campelo, Joam Roys Franco, este o seu nome, conforme a sua assinatura constante daquele documento.

Tal documento faz parte de uma colectânea de textos manuscritos, designada "Assentos ou Memórias Paroquiais", existente na Biblioteca Nacional, cuja origem e razão de ser podemos referir. Após o terramoto de 1 de Novembro de 1755, em Lisboa, quis o célebre José Sebastião de Carvalho e Melo, ou Marquês de Pombal, conhecer se tal cataclismo havia tido repercussão e consequências noutras regiões ou localidades do Reino, pois estava sobretudo interessado em reconstruir o que fosse de reconstruir e em cuidar dos vivos e "enterrar os mortos" — isto sem quaisquer delongas ou demoras como a própria natureza do cataclismo o reclamava e impunha.

Para de tal se conhecer, teve lugar certa determinação ou ordem régia no sentido de os párocos elaborarem uma espécie de relatório circunstanciado e com detalhes cada um acerca de cada paróquia, por exemplo, informando do número de fogos e habitantes, da sua localização geográfica e administrativa, nome das respectivas povoações, cursos de água, produções agrícolas, etc., e se aí se tinham verificado efeitos do terramoto. É, pois, à colectânea de tais manuscritos que foi dado o título ou nome de "Memórias Paroquiais".

No seu dito manuscrito, o senhor padre Joam Roys Franco começa por dizer: "Esta minha Freguesia fica na Província da Beyra Bayxa Comarca e Bispado de Coimbra, Termo de Miranda do Corvo"...

E, aludindo às capelas da região, diz existirem na sua freguesia: "as ermidas do Senhor Jesus de Campello", a de Alge, a de S. Tiago, no Singral Cimeiro, a de "Villas de Pedro" e a de senhora de Nazareth, capella particular, ao de Fontam Simeyro". (Note-se a sua grafia em português arcaico, como diremos hoje).

Daremos ainda a conhecer mais texto do seu manuscrito.

(Continua)

Março de 1992

Matos de Carvalho

PISCINA NA RIBEIRA

A Direcção de "O CONVÍVIO" continua a trabalhar afincadamente no sentido de concretizar o sonho da piscina em Campelo, de modo a criar incentivos de atracção que travem, quanto ainda for possível, a desertificação das nossas povoações. Esperamos poder dar notícias mais concretas no próximo número.

OBRAS NA IGREJA PAROQUIAL

Procurando criar à volta do altar um espaço mais amplo e digno e mais aproximativo da assembleia, foram feitas obras de adaptação na capela-mor da Igreja.

A seguir, vai ser também reconstruída parte da escada da torre, que está em ruínas, impedindo o acesso aos sinos.

Torna-se também necessário, com certa urgência, uma grande reparação do telhado e forro de toda a Igreja, bem como do soalho. Para isso teremos que mobilizar a boa vontade de todos os campelenses.

ALUGA-SE

CAVE, PARA ARMAZÉM, NA RUA DO SOL EM FIGUEIRÓ DOS VINHOS.

Contactar pelo telef. 032/32223
CASTRO DAIRE

VOZ DA AGUDA

ESTRADA RENOVADA

A estrada que liga esta vila e freguesia à E.N. 237, acaba de receber uma importante reparação, diríamos mesmo uma renovação. Beneficiou de corte das principais curvas, agora com grande visibilidade para os automobilistas, alargamento onde se verificou ser necessário e um excelente tapete.

Esta beneficiação agora levada a cabo permite o acesso a outras importantes vias de comunicação, tais como o IC 8, Pombal/Sertã e o IC 3, Tomar/Coimbra.

Aguda está agora mais perto dos grandes centros.

MOVIMENTO NA PARÓQUIA

Em 31 de Maio, foi baptizado André Filipe Garrido Tavares, filho de Pedro Humberto Marques Tavares e de Ana Pala Dias Garrido Tavares, de Almofala de Baixo.

Foram Padrinhos José Duarte Lourenço Oliveira e Teresa Maria Dias Garrido.

Felicidades para o André Filipe e parabéns aos Pais.

PINGO DOCE
PASTELARIA

FABRICO PRÓPRIO DIÁRIO
CAFÉ • CERVEJARIA
ESPECIALIDADES DA CASA:
MEDALHÕES DE GELATINA
E PINGOS DOCES (SEMI-FRIOS)
TELEFONE 43456 — À PRAÇA DE TAXIS (Nº 2)

RAÇÕES SOJAGADO

RAÇÕES SOJAGADO

DISTRIBUIDAS NA REGIÃO

Por

DAVID & DAVID, LDA

RAÇÕES SOJAGADO

FIGUEIRÓ DOS VINHOS
TELEF. 52676

FOGOS FLORESTAIS

"OS PROPRIETÁRIOS TAMBÉM SÃO RESPONSÁVEIS NA PREVENÇÃO" — Disse o Ministro da Administração Interna na Lousã

O senhor Ministro da Administração Interna, Dias Loureiro, deslocou-se no dia 29 de Maio ao Aeródromo da Lousã, C.C.M.A. (Centro Coordenador dos Meios Aereos), onde presidiu a um encontro com orgãos da comunicação social nacional e regional.

Afirmava-se no convite que recebemos do Gabinete de Sua Excelência que, "a Comunicação Social desempenha um papel importante nesta área". Porque também assim o entendemos e porque estamos inseridos numa zona de risco, não quisemos faltar à chamada. Bem acompanhados pelo Comandante Aguinaldo dos Bombeiros Voluntários de Figueiró dos Vinhos, lá chegámos ao aeródromo antes da recepção ao senhor Ministro, que se fez transportar em automóvel.

No ambiente predominavam as fardas de Bombeiros e os representantes das Rádios, Televisão e jornais. Presentes também representantes da G.N.R..

O senhor Ministro, recebido com as honras da praxe por uma companhia de Bombeiros, assistiu a um simulacro de incêndio florestal, ateado ali mesmo junto à pista do aeródromo em cujo "ataque" estiveram envolvidos meios aéreos e terrestres.

Porque de um encontro com a imprensa se tratava, além dos Bombeiros ali indispensáveis, o maior número de pessoas presentes, representava jornais diários e periódicos regionais, Rádios nacionais e locais e Televisão.

Numa sala das instalações do Aeródromo, a assistência ouviu e viu com atenção uma elucidativa exposição feita pelo senhor Inspector Superior Cristiano Santos, que acompanhou as palavras com interessantes gráficos projectados em diapositivos, pelos quais se tomou conhecimento da evolução dos meios de prevenção e ataque aos incêndios florestais, especialmente a partir de 1970 até ao presente.

Em todo este trabalho de gabinete em que predominam os gráficos e as estatísticas se adivinha um apelo à comunicação social para o dever que lhe compete na divulgação dos meios de prevenção, que é, afinal, aquilo que neste jornal se vem fazendo ao longo dos anos. Por isso não estranhámos as palavras de ordem do senhor Ministro quando dizia que os proprietários também são responsáveis na prevenção, sobretudo na limpeza das matas.

É certo que a abertura de aceiros é muito importante, mas se a mata não estiver limpa o fogo quando chega aos aceiros passa por cima e a sua marcha será imparável.

Também a responsabilidade da imprensa na sensibilização do público quanto à prevenção contra incêndios foi um dos temas abordados com vigor pelo Ministro da Administração Interna, mas a verdade é que de uma maneira geral a comunicação social tem debatido o grave problema nos últimos trinta anos com a acuidade que ele merece. Se alguma coisa tem faltado é o auxílio do Estado aos pequenos silvicultores confrontados com custos de limpeza da floresta superiores aos rendimentos que dela auferem.

As condições climatéricas deste ano exigem cuidados redrobrados, disse ainda o senhor Ministro e ninguém duvidará. A verdade é que esses cuidados custam muito dinheiro e por isso mesmo todos esperamos que sejam reforçadas convenientemente as verbas destinadas à prevenção.

Descarga de água no simulacro de incêndio

Nós, todos quantos habitamos na zona do pinhal e assistimos diariamente nas épocas de estio à calamidade dos fogos e ao drama dos Bombeiros por falta de meios para os combater, compreendemos muito bem o senhor Ministro quando afirma que não podemos contar apenas com o trabalho dos Bombeiros que levam o seu esforço até à exaustão".

"Porque o Estado não pode fazer tudo", o Ministro da Administração Interna faz um apelo aos 650 mil proprietários da floresta que existem em Portugal para colaborarem na Prevenção.

Para quem, como nós, tenha acompanhado de perto há mais de 30 anos a esta parte, a tragédia dos fogos florestais na nossa região, compreende quanto é pertinente este apelo. Isto sem pôr em causa os incontestáveis deveres do Estado pelo grave problema que está em causa: A defesa da economia nacional. Porém, como disse o Ministro Dias Loureiro, a ideia dos proprietários de que é só ao Governo e aos Bombeiros que cabe zelar pela floresta, não só está completamente errada, como nos tem empurrado para a situação em que vivemos.

Desta reunião do Senhor Ministro com a imprensa mais se adensou na nossa ideia o princípio que temos vindo a defender ao longo dos anos: Que a maior luta contra os fogos está na prevenção. E se ela parte sem dúvida dos proprietários, só pode ser conseguida com o apoio dos Bombeiros, que por sua vez só podem realizar um bom trabalho se forem apoiados pelo Estado. É isso que se espera e que de alguma maneira ficou implícito na alocução do Senhor Ministro. Esperemos que o esforço financeiro que o Governo vai fazer no próximo verão, em conjugação com as autarquias, os bombeiros e os proprietários obtenha os resultados desejados.

Simões Pires

O GRUPO CORAL FRANCÊS CHANTE JOIE ESTEVE DE NOVO ENTRE NÓS

Pela segunda vez e a seu pedido, Figueiró dos Vinhos recebeu a visita do Coral Francês CHANTE JOIE, que no ano passado cantou e encantou um pouco por toda a vila durante o dia, e à noite deu um recital na Casa da Filarmónica.

Desta vez veio directo de França a Figueiró onde chegaram pela manhã, seguindo logo para a região de Coimbra e regressaram para jantar.

O Coral de São João Baptista, seu anfitrião, ofereceu-lhe jantar volante no terraço da sua nova sede ao Barreiro, que decorreu com grande animação. Como não podia deixar de ser, logo ali o CHANTE JOIE cantou alguns números do seu inesgotável reportório.

À noite no salão da Filarmónica Figueiroense realizou-se o grande espectáculo, actuando primeiro o Coral de São João Baptista e depois o Chante Joie.

Os dois Grupos, como é hábito, foram muito aplaudidos. Aos visitantes foram entregues flores e lembranças.

O Coral de São João Baptista vai retribuir esta visita no 2º trimestre de 1993.

No dia seguinte, os visitantes, que foram acomodados nas casas dos visitados, manifestamente satisfeitos pelo acolhimento que tiveram e reconhecendo a boa organização do Grupo Figueiroense, partiram para uma pequena digressão pelo nosso país, antes de regressarem a França.

ROTUAL
AUTO PEÇAS E ACESSÓRIOS, LDA
ALMOFALA DE BAIXO - AGUDA
3260 FIGUEIRÓ DOS VINHOS TELEF. (036) 32379
VENDA DE
FILTROS — Para Ligeiros, Pesados e Máquinas Industriais.
ÓLEOS — Castro, Shell e Texaco
AMORTECEDORES — Monroe e Carbom
BATERIAS — Autosil
Pastilhas e Calços de Travão • Chaparia
VISITE-NOS

GUALTER SANTOS
LICENCIADO EM DIREITO
(CIÊNCIAS JURÍDICAS - ECONÓMICAS)
FAC. DIREITO DE COIMBRA
ADVOGADO
ESCRITÓRIOS:
POMBAL - - Av. Heróis do Ultramar, Bloco B-1º Dto.
TELEF. 2 27 96
Em Figueiró dos Vinhos
4ª Feira com marcação — Sábado das 9 às 13h

FERNANDO MARTELO
ADVOGADO
Rua Dr. Manuel Simões Barreiros, 15-1º
(Por cima da Rodoviária)
Telef.: 52329
FIGUEIRÓ DOS VINHOS

RESTAURANTE
PANORAMA
Rua Major Neutel de Abreu, 24
3260 FIGUEIRÓ DOS VINHOS
Telef. Restaurante 036 - 52115
Residência 036 - 52260
• SERVIÇO DE RESTAURANTE DIÁRIO
• BANQUETES
• EXCURSÕES
• CAPACIDADE PARA 500 PESSOAS
• AR CONDICIONADO
Gerência
Manuel Antunes

PASTELARIA E GELATARIA
RENAT'OS
DE ALFREDO QUINTAS
Telef. 52566
Rua Dr. Manuel Simões Barreiros, 27
3260 FIGUEIRÓ DOS VINHOS

DAVID SOARES ANTUNES
Um Cidadão Exemplar

No dia 7 de Maio de 1992, faleceu em Setúbal o nosso querido amigo e ilustre conterrâneo David Soares Antunes, com 74 anos de idade, Tesoureiro da Fazenda Pública de 1ª Classe, aposentado natural da Freguesia das Bairradas, há anos residente naquela cidade, onde ficou sepultado.

Era casado com D. Isabel Delfina Pardal Antunes, professora aposentada e pai da Drª Maria Gabriela Pardal Antunes Brogueira, professora do ensino secundário, viúva do saudoso coronel, Piloto Aviador João César França Brogueira, residente no Algueirão — Mem Martins e da Engenheira Maria Antonieta Pardal Antunes, casada com Dieter Kramer, de nacionalidade alemã, residentes em Berlim.

Era avô de três extremosos netos, — João M. A. Brogueira, João C.A. Brogueira e Ricardo Kramer.

Muito inteligente e brioso, estudou em Figueiró, na antiga Escola Secundária Municipal, onde completou o 5º ano com alta classificação, não tendo frequentado um curso superior por manifesta carência de sua mãe, viúva com 7 filhos menores, dos quais era o mais velho, tendo para eles assumido o papel de 2º Pai.

Para atestar a classe deste HOMEM, diga-se, como corolário, que apadrinhou os 3 irmãos mais novos (Zulmira, Ramiro e Anselmo), para estudos dos quais contribuiu com metade do vencimento, mesmo depois de casado e já com 2 filhas.

Frize-se que estes 3 irmãos, — Ramiro, Anselmo e Zulmira, são hoje, respectivamente: Major do Exército, na reserva; Capitão do Exército, aposentado e funcionária dos C.T.T. aposentada. Todos eles o trataram sempre por padrinho, numa respeitosa homenagem.

Também era irmão da senhora D. Lurinda Antunes, viúva, comerciante e proprietária em Figueiró dos Vinhos.

Grande amigo de Figueiró, que o viu nascer em 1918, a 21 de Fevereiro, pela sua inteligência, aprumo, fino trato, correcção, civismo e bondade, grangeou a maior estima, consideração e amizade das pessoas com quem conviveu e especialmente dos figueiroenses da sua época.

Prestou serviço nas Tesourarias da Fazenda Pública de Figueiró dos Vinhos, Monção, Aljezur, Tavira, Silves, Horta e Setúbal, deixando por todas estas terras bem vincada a personalidade de funcionário íntegro e Homem de Bem.

A sua Esposa e restantes familiares, o Jornal de Figueiró dos Vinhos que teve em David Soares Antunes um bom amigo, apresenta sentidas condolências.

Rádio Vida Nova, C.R.L.
SANTIAGO DA GUARDA
3240 ANSIÃO
A ARTE DE COMUNICAR
TEL. 39297 FAX 39345
105.5 FM STEREO

Aldeia de Ana de Avis
VENDE-SE VIVENDA
Com 4 assoalhadas, duas casas de banho e garagem. Luz, água própria e da rede. Árvores de fruto. Oliveiras e videiras.
3.500 M2 – à beira da estrada alcatroada.
Informa telefone (01) 9250094

GRADE DE 16 DISCOS E PULVERIZADOR DE 200 LITROS PARA TRACTOR
VENDE-SE EM AREGA
Telefone (036) 34151

DOMINGOS DUARTE
Assistente Hospitalar de Ginecologia
Consultas às 3ªs feiras
(início às 15,30 horas)
R. Dr. Manuel Simões Barreiros, 6
Telef. 52604
Figueiró dos Vinhos
Informações:
(039) 716314

STAND AUTO COELHO
António C. L. Coelho
COMÉRCIO DE AUTOMÓVEIS NOVOS E USADOS

STAND
EM ATALAIA
RESIDÊNCIA
Telef. (036) 52795
3270 PEDRÓGÃO GRANDE

MERCADO DE USADOS - LIGEIROS

Marca	Cilindrada	Portas	Ano
Toyota Carrinha DX	1.3	4	1984
Datsum Sunny	1.3	4	1984
Datsum Sunny	1.2	4	1977
BMW 2002	ti	2	1975
BMW Golf	1.3	4	1989
Fiat 900 C			1983
Opel Kadet Carrinha	1.2	4	1984

Marca	Cilindrada	Portas	Ano
Ford Orion	1.4 Chia	4	1988
Ford Escort GL	1.3	4	1984
Peugeot 309 GL	1.2	4	1987
Triunph Acclaim	1.3 HLS	4	1984
Fiat uno 55 s	1.2	3	1987
Renault 2l GTL	1.4	4	1989
Renault 9 GTL	1.3	4	1989
Renault GTL	1.4	4	1988

COMERCIAIS

Bedford Pick Cx. Aberta c/Madeira	2.3	1986
Datsum Pick Cx. Aberta c/Madeira	2.2	1984
Ford Transit 7 lugares	2.4	1984
Haice 9 lugares luxo	2.4	1989
Nissan cabal 3.5.	2.3	1982

VISITE-NOS
TEMOS SEMPRE UM CARRO PARA SI

TRESPASSA-SE
CAFÉ
E RESTAURANTE
ÓPTIMO LOCAL
BOA CLIENTELA
CARTA A ESTE JORNAL AO Nº 250

DESENHO, CONTABILIDADE E SERVIÇOS, LDA.
Rua Dr. António José de Almeida, Nº 53
3260 Figueiró dos Vinhos
TELEFONE: (036) 52521

- ARQUITECTURA, ENGENHARIA, TOPOGRAFIA & DESENHO (construção Civil/Publicitário)
- GESTÃO E CONTABILIDADE
- CONSULTADORIA TÉCNICO-FISCAL:
  — IRS/IRC
  — Constituição de Sociedades
  — Cessação de Actividade
- OUTROS SERVIÇOS:
  — Seguros em todos os Ramos
  —
  — Compra e Venda de Propriedades
  — Alvarás para Construção Civil
  — Estudos Económicos visando os apoios Comunitários (FEDER, FSE, FEOGA, Outros).

FALECEU O DR. HERLÂNDER MACHADO

O REGIONALISMO FICOU MAIS POBRE

Infelizmente a doença era das que não perdoam e havia alguns meses a esta parte que as esperanças se foram diluindo, até que no dia 8 de Junho corrente se deu o desenlace fatal, sendo o funeral realizado no dia seguinte para o cemitério do Coentral.

O Dr. Herlânder Machado, tinha 65 anos de idade e muito se poderia ainda esperar da sua inteligência, capacidade administrativa e dedicação ao regionalismo, puro e fraternal expurgado de rivalidades, porque era assim que ele o compreendia e amava.

Desde os anos sessenta, em que como Presidente da Casa das Beiras nos nomeou aqui seu delegado, até à sua qualidade de colaborador ilustre deste Jornal, tivemos oportunidade de conhecer de perto a elevada craveira da personalidade do escritor, poeta e prosador, além dos contactos pessoais e as relações de sincera amizade, através das suas obras tais como "Macau de Ontem e de Hoje" e da Colecção "Temas de História"; "O sistema Feudal na Idade Média" a "Expansão Quatrocentista dos Portugueses" e "Cinco Séculos de Capitalismo". Na Casa da Comarca de Figueiró dos Vinhos deixou obra de relevo, e não esqueceremos quando na inauguração da Casa de Castanheira de Pêra, que criou com tanto amor, como quem tranquiliza um amigo, ao abraçar-nos, nos afirmou que aquilo não era nada contra a Casa da Comarca de Figueiró, e confirmando, disse que já tinha inscrito a Casa de Castanheira como sócia da de Figueiró.

Foi Fundador e Director da Casa de Castanheira de Pêra e do Rancho Folclórico Etnográfico "NEVEIROS DO COENTRAL.

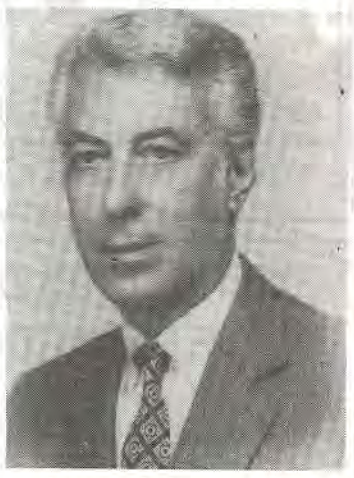

Apesar de ter nascido em Lisboa, o Dr. Herlânder amava de todo o coração, o Coentral de Castanheira de Pêra, Terra dos seus ascendentes.

Foi durante muitos anos até a saúde lho permitir prestigiado Secretário Geral do Banco Nacional Ultramarino, onde a sua capacidade de gestor foi bem reconhecida.

Era casado com a senhora D. Maria Clementina Duarte Silva Machado, pai de D. Ana Paula Silva Machado e avô de Giselle, Michael e David.

Seus Pais, José Domingos Machado, já falecido e D. Laura Alves Machado.

Era irmão da senhora D. Maria Eugénia Alves Machado Barata, casada com o senhor Joaquim Alves Barata e cunhado do senhor Luís Duarte da Silva, casado com a senhora D. Alice Teixeira da Silva.

À família enlutada e em especial à Senhora D. Maria Clementina, apresentamos sentidos pêsames.

Simões Pires

VENDE-SE
CASA E TERRENO
Avenida Sá Carneiro
Contactar pelo Telefone (036) 43327

AGRADECIMENTO

João Maria da Conceição
Faleceu em 9-5-1992

Sua esposa, filhos, nora, genro, netos e restantes familiares, na impossibilidade de o fzerem pessoalmente, vêm por este meio agradecer a todas as pessoas que de algum modo lhes manifestaram o seu pesar pelo infausto acontecimento e bem assim a todos quantos tiveram a bondade de acompanhar a última morada aquele seu ente querido.

A todos o eterno agradecimento da Família.

AGRADECIMENTO BARREIRO

Armindo Antunes Simões
Faleceu em 30/05/92

Sua esposa, filhos, sogro, irmã, cunhados, sobrinhos e restante família, na impossibilidade de o fazerem pessoalmente, vêm por este meio agradecer a todas as pessoas de família e amigos que se interessaram pelo estado de saúde deste seu ente querido e tiveram a bondade de o acompanhar até à sua última morada.

A todos o eterno agradecimento da Família.

CULTURA E ANIMAÇÃO

19 de Junho — Comemoração dos Descobrimentos
Junho 27 — Filarmónica Pombalense
Julho 4 — G. Cantares Pinhal de El Rei
Julho 11 — Folclore "As Ceifeiras"
Julho 18 — Cantares "O Repescando"
Julho 25 —Filarmónica Pousense
Horário 21.30 horas

EXPOSIÇÕES

Junho, 1 a 15 Hugo Dias
15 de Junho a 10 de Julho — Tapeçaria Medieval Fontes para a História de Portugal
12 a 26 de Julho — "O Humor e a Bola" Francisco Zambujal"
1 a 15 de Agosto — Pintura — Delfina Rosa Simões

C.C.B. — CLUBE DE CAÇADORES BAIRRADENSE

CERTIFICO QUE, por escritura outorgada no Cartório Notarial de Figueiró dos Vinhos em 15 de Abril de 1992, exarada de folhas 90 a folhas 92 verso, do respectivo livro de notas para escrituras diversas número 40-B, a cargo da Notária Marta Maria Ferreira Agria Forte, foi constituída uma Associação denominada "C.C.B. - CLUBE DE CAÇADORES BAIRRADENSE", e tem a sua sede no lugar de Casal dos Vicentes, freguesia de Bairradas deste concelho e durará por tempo indeterminado.

A Associação tem por objecto a promoção de actividades ligadas à caça e pesca desportiva dos seus associados.

Os sócios obrigam-se ao pagamento de uma joia inicial e de uma quota mensal, cujo quantitativo será determinado por deliberação da Assembleia Geral.

CONFERIDA, está conforme o original.

Cartório Notarial do concelho de Figueiró dos Vinhos, aos vinte de Abril de mil novecentos e noventa e dois.

O AJUDANTE;
(CONSTANTINO AGRIA BATISTA)

Ourivesaria Lourenço
de *Fernando C. Lourenço dos Santos*
Prata, Ouro, Relógios, Jóias
a Preços acessíveis
Casa especializada em Óptica Médica
Máquinas costura • escrever • contabilidade
UMA TRADIÇÃO DE BEM SERVIR
TELEF. 52105
3260 FIGUEIRÓ DOS VINHOS

AGRADECIMENTO SETÚBAL

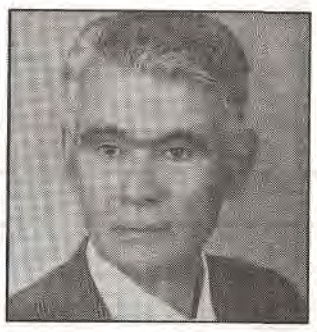

DAVID SOARES ANTUNES
Faleceu em 07/05/92

Sua esposa, filhas, genro, netos, irmãos e sobrinhos, na impossibilidade de o fazerem pessoalmente, vêm por este meio manifestar o seu profundo agradecimento a todas as pessoas que se interessaram pelo estado de saúde deste seu ente querido e bem assim a quantos lhes manifestaram o seu pesar pelo infausto acontecimento e tiveram a bondade de o acompanhar à última morada.

A TODOS O ETERNO AGRADECIMENTO DA FAMÍLIA.

RETRATO DE SAUDADE

Alto, Forte, um mocetão,
Trato fino, morena a tez,
No civismo e correcção
Foste exemplar português.

A família em comunhão,
No fervor da oração
Entrega a tua alma a Deus.

Filho, esposo, avô, pai, irmão,
Com amor e sensatez,
Um modelo em perfeição
Na vida que se desfez.

A Figueiró teu coração
Como foi tua intenção
Ao partires para os Céus

Do irmão Ramiro

Dia Mundial da Criança

No dia um de Junho, a Organização do Dia Mundial da Criança, comemorou a efeméride no nosso concelho.

O Programa era aliciante e a pequenada deu largas à alegria própria da sua idade.

Na parte da manhã, entre as 9 e as 12 horas houve provas de Basquetebol, Ténis de Mesa, Estafeta e Corrida de Sacos, provas disputadas com muita alegria e uma assistência não menos barulhenta, cada um aplaudindo os seus "ases".

Depois, porque o tempo assim quis, o almoço que estava destinado para o Parque, foi transferido para as instalações do Mercado Municipal.

Após a refeição houve visita a exposições de trabalhos escolares na Câmara Municipal e no Centro Cultural.

Seguiu-se o espectáculo de maior agrado para crianças: o circo com os indispensáveis palhaços, ilusionismo e contorcionismo, tudo ao agrado dos miúdos que vieram de todo o concelho, transportadas nas carrinhas da Câmara Municipal.

A Filarmónica Figueiroense, apesar de ser um dia de trabalho, ainda conseguiu reunir o número suficiente de executantes para oferecer um magnífico concerto às crianças.

Além do patrocínio da Câmara Municipal, da Filarmónica, do Café Cardoso, Direcção Geral dos Desportos, animador desportivo Jorge Simões e do Director do Jornal Escolar, professor Carlos Godinho, será de inteira justiça salientar aqui o trabalho exaustivo e ao mesmo tempo afectivo, tão importante neste caso, desenvolvido pela Delegação Escolar e professores do concelho. Por isso aqui deixamos uma nota de apreço pelo esforço extenuante da senhora D. Manuela Pereira e suas colaboradoras.

As crianças vibraram de alegria

Durante o espectáculo foram distribuidas medalhas de presença aos vencedores e vencidos nas provas desportivas. Estiveram presentes os srs. Dr. Fernando Manata, Presidente da Câmara Municipal e Álvaro Lopes, Vereador do Pelouro.

Para as crianças foi mais um dia daqueles que não se esquecem pela vida fora, por mais longa que ela seja.

PARQUES DAS MERENDAS
Sonho ou Realidade?

A resposta depende de muitos, e todos nós estamos incluidos.

A Comissão da Capela teve um sonho maravilhoso e sonhou alto. Construir junto da Capela o Parque de Merendas que Figueiró ainda não tem e que seria uma componente para o desenvolvimento turístico que os figueiroenses desejam. O local é excelente e o terreno está garantido. O sonho foi tão alto que o eco já chegou às instâncias que podem decidir.

Que o sonho se transforme em realidade, a bem de Figueiró e do Turismo.

SIPICAL
DE
JORGE M.A. SILVA
INDÚSTRIA DE:
Portas, Janelas, Marquises, Montras, Tectos Vitrines, Etc. Etc., em Alumínio Cor Natural, Bronze e lacado
Alta Perfeição — Entregas Rápidas
Bairro Teófilo Braga, Nº 63 — Telef. 52687
3260 *FIGUEIRÓ DOS VINHOS*

DE AREGA

MARIA TERESA MARQUES BORGES

Após um longo e doloroso sofrimento faleceu no hospital dos Covões, de Coimbra, D. Maria Teresa Marques Borges, de 32 anos de idade, solteira, professora do Ensino Secundário em Tomar, filha de António da Conceição Borges e de D. Miquelina de Lemos Marques, de Avelais — Arega, no dia 12 de Junho e foi sepultada no cemitério paroquial. Senhora muito digna e querida de todos deixa uma grande saudade e uma grande dor no coração de seus desventurados pais. O seu funeral foi uma viva manifestação de pesar. Professores e alunos da Escola de Tomar vieram prestar as suas homenagens.

Aos seus bons pais sentidos pêsames.

PELOURINHO E "ALMINHAS"

Conforme já foi anunciado está em ultimação a construção do pelourinho e alminhas à entrada da vila de Arega, junto ao cruzamento da E.M. com a rua que dá acesso aos edifícios públicos: sede da junta, posto médico, pré-escola e pavilhão gimnodesportivo em terreno cedido gratuitamente pelo Senhor Manuel Pires Teixeira.

Belo melhoramento que muito vem embelezar esta terra formando um belo conjunto. No próximo número se dará mais pormenores e fotografias desta obra.

"CURVA DA CATRAIA"

Com aprovação e aplauso dos utentes da estrada, alguns particulares têm feito uma trincheira de terra (e ainda poderá levar mais) para evitar os despistes dos carros, na curva da Catraia.

Não se compreende a existência deste erro técnico nesta via. Com cerca de dois anos, vários despistes ali ocorreram, felizmente sem danos pessoais graves. Um motorista desprevenido cai nesta ratoeira. Não há sinais e também se não compreende que uma estrada feita de novo ainda não esteja devidamente sinalizada. Com o movimento que já possui, justifica-se a sua sinalização.

BAPTISMO

Foi baptizada nesta Igreja Paroquial, Graça Cristina, filha de Paula Cristina Dias Luís, do lugar de Pégadas e de José Henriques Fernandes Lopes. Foram padrinhos seus tios Carlos Manuel Baptista Antunes e D. Maria Adelaide Dias Luís, moradores em Alvaiázere.

FALECIMENTOS

Faleceu em Ferreira do Zêzere, a 25 de Abril, Manuel Gomes Júnior, de 91 anos de idade, viúvo de Palmira da Conceição, filho de Manuel Gomes e de Rosa de Jesus, com última residência no lugar do Lameirão. Foi sepultado no cemitério paroquial: a 15 de Maio faleceu em Lisboa em casa dum seu filho, António Martins Mano, de 81 anos de idade, viúvo de Deolinda da Conceição, falecida a 28-8-1991, filho de José Martins Mano e de Felicidade da Conceição, com a última residência no lugar da Castanheira de Arega. Foi sepultado no cemitério paroquial de Arega. Homens bons e de bom carácter e cristão exemplar deixou sete filhos todos bem encaminhados na vida, dezassete netos e oito bisnetos. A todos os familiares sentidos pêsames.

MELHORAMENTOS

CALÇADAS — São várias as calçadas ultimamente realizadas nos vários lugares da freguesia, promovidas pela nossa C. Municipal: Lameirão, Casal Macedo, Ribeira do Brás, Casalinho de Sant'Ana, Vale Bom, Caboucos, etc. ficaram com outro aspecto e a contento dos seus moradores.

Alguns caminhos foram beneficiados como o caminho de Janalvo a Lameirão, o Cimo da Ribeira do Brás e a terraplanagem de Vale do Prado a Vale Bom.

Quando se alcatroará esta estrada? Presentemente é uma obra que se impõe. A ligação mais curta dos vários lugares da Barragem à sede da freguesia com a vantagem de dar melhor acesso à zona florestal e à sua protecção em casos de incêndio. O início deste caminho deve-se a um grupo de proprietários e moradores destes lugares e mais tarde aos serviços florestais e à C.M.. É de toda a conveniência e interesse que se conclua o trabalho começado.

Também foi alcatroada a estrada paroquial de Arega ao Brejo (Sobreiros). Obra desejada e esperada há vários anos. Parabéns à C.M. pois está atenta às necessidades dos munícipes.

AGRADECIMENTO

D. MARIA TERESA MARQUES BORGES

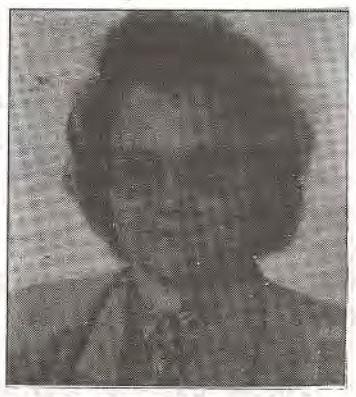

Seus pais e irmão agradecem muito reconhecidamente todas as provas de amizade recebidas na doença de sua filha e irmã e a sua presença no acompanhamento, com especial apreço para professores e alunos da Escola de Tomar.

ANTÓNIO MARTINS MANO

CASTANHEIRA

Seus filhos, genro e netos e noras, agradecem comovidamente, na impossibilidade de o fazer pessoalmente, a todos os que acompanharam o seu ente querido na sua doença e o acompanharam à última morada.

DOURO

FIGUEIRÓ DOS VINHOS CASA DE HABITAÇÃO VENDE-SE COM 1º ANDAR, RÉS DO CHÃO E QUINTAL

Tratar pelo telf. 52553 3260 Figueiró dos Vinhos

VENDE-SE

TERRENO DE EUCALIPTOS, COM 10 MIL METROS. JUNTO AO CAMPO DE FUTEBOL DE FIGUEIRÓ.

Contactar pelo telef. 032/32223

CASTRO DAIRE

VENDE-SE

VIVENDA NOVA E VÁRIAS ARRECADAÇÕES, COM TERRENO DE REGADIO, POMAR E FLORESTA..

Área total, 50.000 m2

Em RIBEIRINHO - VÁRZEA REDONDA - FIG. DOS VINHOS

Informa no local

PARTICIPAÇÃO E AGRADECIMENTO

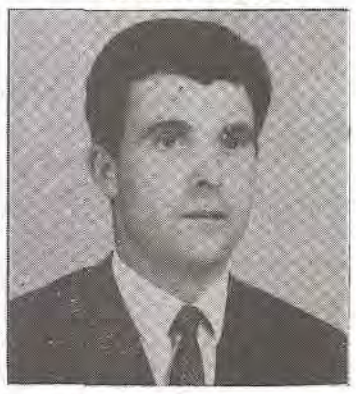

MANUEL MARTINS DA SILVA

Após prolongada doença, faleceu no dia 29 de Maio último na Clínica das Amoreiras em Lisboa, Manuel Martins da Silva, natural do Brunhal, freguesia de Arega, residente em CAMARATE, onde foi a sepultar no cemitério Municipal.

A viúva, Aurora de Jesus e sua filha Isabel de Jesus Martins, ao participarem o infausto acontecimento, agradecem a todas as pessoas que se interessaram pelo seu estado, com elas se solidarizaram na dor e bem assim a quantos lhes manifestaram o seu pesar e o acompanharam à última morada.

O saudoso extinto era irmão de Dinis Maria Martins e Adriano da Silva Martins, residentes em Camarate; Américo Maria Martins, Avelino Maria Martins e Isabel da Silva Martins.

De toda a família, o nosso eterno agradecimento.

O Jornal de Figueiró dos Vinhos apresenta sentidas condolências à Família enlutada.

VENDE-SE

Casa de habitação. Em bom lugar. No Casal de Santarém, a 500m. da Vila.

Tratar no local

com António Pais

AGENDA DE SERVIÇOS

FARMÁCIAS

Serviço Permanente Rotativo

22 a 28 de Junho	Serra
29 de Junho a 5 de Julho	Correia
6 a 12 de Julho	Vidigal
13 a 19 de Julho	Serra

Telefones

Correia	52312
Serra	52339
Vidigal	52441
Bombeiros	52122
Hospital	52133
G.N.R.	52444
Tribunal	52311

Zulmira Fernandes — Advogada

Jorge Rui Pinto — Técnico de Contas

Praça da República, 3-1º (frente à Igreja)

Telef. 52313

Todos os dias das 14,30h às 18,30h

ENGENHEIRO CIVIL

PRECISA-SE

Para responsabilidade de Alvará

Contactar

pelo Telefone 52455

3260 FIGUEIRÓ DOS VINHOS

ESTÁ INTERESSADO NUMA ACTIVIDADE NOVA E COM SUCESSO GARANTIDO?

Consulte JOSÉ C. C. MARQUES

MINHOCULTURA

Cabaços

☎ 036 - 36200

3250 ALVAIÁZERE

Preços sem Concorrência

HERDEIROS DE FRANCISCO BERNARDO COELHO

VENDEM

— Terras com oliveiras no sítio Barroca e sítio do Quintal
— Terreno com eucaliptos no Lameirão.
— Terras de cultura no sítio da Mina.
— Terras de cultura com oliveiras no sítio da Horta; sítio do Ribeiro do Vale do Chão e Tapada Cimeira.
— Pinhal no Circo.
— Pinhal e eucaliptal no Cabeço Safrujo.
— Casa de habitação de dois pisos, anexo e páteo, no Turgal.

Informações contactar:

TERRINFIVIL — Sr. António Alexandre

— Telef. (036)52498

Propostas para: R. Afonso de Paiva, 19 — 1400 LISBOA.

VENDE-SE

7 HABITAÇÕES T4

Sala comum com cerca de 40 m2 em prédio em construção.

Informa Telef. 52360 ou 52165

3260 FIGUEIRÓ DOS VINHOS

CAIXA DE CRÉDITO AGRÍCOLA MÚTUO

FIGUEIRÓ DOS VINHOS

PROPORCIONA-LHE GRATUITAMENTE:

- SEGURO DEPOSITANTE, que abrange os riscos de Morte e Invalidez Permanente
- Abertura de conta poupança aos recém-nascidos na área de jurisdição desta Caixa
- Elaboração de projectos para obtenção de ajudas C.E.E.

DEPÓSITOS À ORDEM E A PRAZO
CÂMBIOS E OUTROS SERVIÇOS

EMPRÉSTIMOS: Comércio, Indústria Agricultura e Artesanato

ATENDIMENTO PERSONALIZADO NA RESOLUÇÃO DOS SEUS PROBLEMAS:

SENHOR EMIGRANTE: As suas poupanças agora rendem mais.

CONSULTE-NOS EM:

- FIGUEIRÓ DOS VINHOS Rua Luis Quaresma Val do Rio • Telef. 52564
- CABAÇOS (Alvaiázere) Rua José Ribeiro Carvalho • Telef. 36412
- PEDROGÃO GRANDE Rua Dr. José Jacinto Nunes • Telef. 45728

ATRIBULAÇÕES DA VIDA

"Por José Conceição Lopes"

A vida é o espaço de tempo que vai de nascer ao morrer, boa ou má será o que nós quisermos que ela seja. Se a levarmos rindo e acompanhada de bom humor, limitamos as nossas preocupações tornando-nos criaturas saudáveis e alegres, mas se a vivermos de simulações agitadas, somos fracos tristes e doentes.

Um dos mais espantosos fenómenos da vida actual é encontrado nos hospitais, em que metade dos leitos existentes nos mesmos, estão ocupados com doentes atacados de distúrbios nervosos e mentais, doentes que caíram sob o fardo dos "ontens" e dos terríveis "amanhãs".

A maioria dessa gente teria hoje uma existência útil e feliz se tivesse seguido as palavras de Jesus: "Não andeis inquietos pelo dia de amanhã"?

Se cada dia constitui uma vida nova para o homem que sabe viver, então sejamos duros no limite das duas eternidades em que nos encontramos. O vasto passado que se extinguiu para sempre, e o futuro que se estende até à última sílaba do registo do tempo. Não podemos de modo algum viver em qualquer destas eternidades, pois se o fizermos, arruinaremos o nosso corpo e o nosso espírito. Vivamos com alegria o único tempo que nos é possível, o dia de hoje.

Por mais arduo que seja o nosso trabalho, deve ser sempre realizado calmamente, e uma tarefa de cada vez, pois só assim se pode viver, docemente, pacientemente e amorosamente, até à hora que nos deitamos, porque o nosso principal objectivo é; não ver o que se encontra vagamente à distância, mas fazer o que se acha claramente ao nosso alcance. As nossas preocupações do dia a dia, obrigam-nos muitas vezes a mudanças bruscas na nossa existência, e que nós mesmos não somos capaz de controlar, alterando assim o ambiente normal do nosso ser. Se analizarmos sem medo e honestamente a nossa situação e procurarmos aceitar todas as consequências que imaginámos prevendo sempre as piores que nos poderíam acontecer, venceremos claramente com energia e sem grande choque qualquer atropelo que porventura nos apareça. Vivamos o dia de hoje da melhor maneira e tenhamos "esperança" no futuro, porque a esperança é vento que toca o barco da vida p'rá frente. Se o homem não for alimentado por esta confiança, perde a sua rota e ficará encalhado no mar do desespero. Para que tal não aconteça terá que ser a "esperança" a última virtude a esvaiar-se.

CAMÕES

Por Cecília Tojal

Quem pudesse falar dele com aquela linguagem que encendrado amor da Pátria — como o que em seu peito ardeu — inspira, e beber na perene fonte dos seus versos imortais o ardor sempre antigo e sempre novo dum lirismo sem rival, d' um patriotismo sem mácula!...

Quem pudesse acordá-lo do "grande sono", transportá-lo da sombra e escuridão da morte para ouvir dos seus lábios, para escutar da sua musa algumas daquelas estâncias, únicas no mundo e que são suas, só suas:

"Esta é a ditosa Pátria minha amada
A qual, se o céu me dá que eu sem perigo
Torne com esta empreza já acabada
Acabe-se esta luz ali comigo".

Não, não se acabou a luz sem a missão cumprida.

Não se fecharam para sempre os olhos do poeta sem nos legar a obra imortal que o consagrou e que é todo o orgulho dum povo — o nosso orgulho.

Não se apagou a luz daquela vida sem nos deixar essa epopeia ímpar que é hoje o nosso maior valor literário — e talvez de todo o mundo.

Aquela vida tão aventurosa e ardente que se queimou em desvarios no estudo, no trabalho, no amor e na desgraça, vive ainda nos seus versos, eles aí estão e neles está Camões, personificado, identificado, que ficou para nós como um símbolo, imagem do Portugal das descobertas, das conquistas, das grandes aventuras marítimas, dos feitos arrojados e heróicos, de Portugal vivo e eterno — Portugal que foi dele e é nosso!

Espírito irrequieto e aventureiro errante pelas distantes paragens da Índia, quer nos momentos eufóricos de dissipação, quer em transes de privação e de desgraça, jamais esqueceu a Pátria e sofreu com a pungente saudade dum bem apetecido e distante.

Um dia, nas margens do Golfo Pérsico, sózinho, sentindo toda a nostalgia das risonhas paisagens europeias, sentindo mais intensamente a sua própria solidão, contemplando essa terra que nada lhe dizia por que não era a sua, teve ainda e apesar de tudo a nítida intuição do seu destino, desse destino que zombara das adversidades, da contradição das coisas e da maldade e traição dos homens, desse destino que não era apenas seu, mas o destino dum povo e duma Pátria:

"Aqui, no mar, que quer apressurado
Entrar pela garganta deste braço
Mas trouxe um tempo e teve
Minha fera ventura
Aqui, nesta remota, áspera e dura
Parte do mundo, quiz que a vida breve
Também de si deixasse um breve espaço
Por que ficasse a vida
Pelo mundo em pedaços repartida".

Sim, em pedaços repartido pelo mundo palpitou aquele grande coração português e porque assim o devemos, e porque assim o sentimos, nesta data evocativa da sua figura e do seu génio, curvamo-nos reverentes ante a sua memória como preito de eterna gratidão.

Caro leitor:

Apenas um conselho:

— Se és português, não te conformes em leres os Lusíadas

Se leres os Lusíadas sentirás "a alma de Camões"

E ficará no teu espírito algo de admiração e respeito por

".... Aqueles reis que foram dilatando
A Fé, o Império e as terras viciosas
Da Ásia e da África andarem devastando
E aqueles que por obras valorosas
Se foram da lei da morte libertando..."

92/6

A "ANALISLENA" INSTALOU LABORATÓRIO EM FIGUEIRÓ

Uma das dependências do novo Laboratório

O Laboratório de Análises Clínicas de Leiria, Limitada, sedeado em Leiria, dando corpo ao seu projecto de expansão, alargou agora a sua actividade ao norte do Distrito com a instalação em Figueiró dos Vinhos de um Laboratório de Análises, tendo como apoio aos seus serviços, postos de colheitas em Castanheira de Pêra, Pedrógão Grande e Avelar.

Pelas 18 horas do dia 21 de Maio, teve lugar o acto inaugural em que estiveram presentes os senhores Presidente da Câmara Municipal; Delegado de Saúde; Médicos e Enfermeiros; Funcionários Administrativos do Hospital e da Santa Casa da Misericórdia. De Avelar estiveram presentes a Drª Maria Alice Medeiros e o Dr. Manuel Medeiros.

A Direcção Técnica está a cargo da Drª Teresa Tinoco.

Os serviços estão a cargo das senhoras Drª Anabela, Drª Rosário e D. Maria Otília.

As instalações estão situadas na rua Major Neutel de Abreu, 41 (antiga casa dos Magistrados).

ELEIÇÕES NA MISERICÓRDIA

No dia 5 do mês corrente realizaram-se eleições para os Corpos Directivos da Santa Casa da Misericórdia de Figueiró dos Vinhos que hão-de gerir esta instituição no biénio 1992/1993.

A única Lista concorrente ao mandato, aprovada por unanimidade, tem a seguinte composição:

Assembleia Geral

Presidente: Manuel Loja Nunes

1º Vogal: Dr. Amandino Pontes David

2º Vogal :Engº Rui Almeida e Silva

Provedoria

Provedor: António da Silva Martinho

Vice-Provedor: Tomás da Silva Granada

Secretário Fernando Carvalho Batista

Tesoureiro: Fernando Santos Conceição

Vogal: Nelson Passos Quintas.

Ao novo elenco directivo desejamos um feliz mandato, sobretudo bem humanizado na previdência e na assistência aos idosos e aos mais carenciados de zêlo e amor. Foi essa a intenção de D. Leonor, quando há quase 500 anos fundou as Misericórdias.

SENHORA TOMA CONTA CRIANÇAS DURANTE O DIA
Bom ambiente
Telefone 43427

CARLOS DAVID
MÉDICO DENTISTA
PEDRÓGÃO GRANDE
MARCAÇÕES PELO: ☎ 036/45247

FLORISTA VILA FLOR
de *LÚCIA C. FIDALGO*
COROAS, PALMAS, RAMOS PARA NOIVA
ARRANJOS DE IGREJAS E RECEPÇÕES
FLORES NATURAIS, ARTIFICIAIS
Telefs: Estab. 43278 • Resid. 52306 — R. Luis Quaresma Val do Rio, 14 - 3260 FIGUEIRÓ DOS VINHOS

STÚDIO SÉRGIO
TUDO PARA FOTOGRAFIA E VÍDEO
Agora oferecemos-lhe a revelação das suas fotos em apenas 1 hora
VISITE-NOS!...
estamos equipados para o servir com
RAPIDEZ • QUALIDADE • BAIXO PREÇO
Se ainda não é nosso cliente visite-nos e terá uma grande surpresa
Avenida Padre Diogo de Vasconcelos (Junto à Estátua de Neutel de Abreu)
Telef. 036-52622 - 3260 Figueiró dos Vinhos
UTILIZE A NOVA TÉCNICA • ESCOLHA A EXPRESSÃO DO SEU ROSTO

HM HOSPEDARIA MALHOA
3260 FIGUEIRÓ DOS VINHOS
TELEF. 52360
Rua Major Neutel de Abreu
Edifício Nelson (ao Barreiro)
✓ QUARTOS COM CASA DE BANHO PRIVATIVA
✓ AQUECIMENTO CENTRAL
✓ EM AMBIENTE DE SOSSEGO

PRESERVAÇÃO DO AMBIENTE
Concurso para um Cartaz

A Câmara Municipal promoveu um Concurso de Desenhos, destinados a um folheto de "Divulgação de Acções Poluidoras Mais Comuns".

O concurso destinado a alunos das Escolas, constituiu um grande êxito pelas revelações artísticas que surgiram.

O Júri decidiu atribuir os seguintes prémios:

Melhor Folheto, - 10.000$00

Trabalho executado pelos alunos do 10º Ano, Ana Paula Pimenta dos Santos, Célia Maria Martins Silva, e Maria João Costa Dias. Escola Secundária.

Melhor Cartaz do Concelho — 1º Prémio, - 10.000$00.

Cátia Catarina da Silva Godinho, 2º Ano, 2ª Fase, Escola Primária de Aguda.

Melhor Cartaz do Concelho, - 2º Prémio - 5.000$00.

Ana Sofia Figueiredo Rodrigues, - 3º Ano de Escolaridade, Escola Primária nº 1.

Melhor Cartaz. — 2º Prémio, - 5.000$00.

Carla Pereira e Paulo João, - 10º Ano A., Escola Secundária.

O Juri atribuiu ainda Menções Honrosas aos trabalhos executados pelos alunos do 10º Ano A. Pedro Miguel Ferreira Simões e Felisbela Lopes Martins, Carla Maria Jesus Venâncio, Isabel Marques, Florbela Dias, António José Albino Martins, Carla António Godinho Mendes, José Pedro Simões da Silva Manata, e Susana Margarida Domingues da Cruz; bem como ao aluno do 11º Ano, António José Pimenta Pires.

No dia 23 de Maio, encerrou com chave de ouro o ciclo cultural de três maravilhosos espectáculos que o Grupo de Jograis proporcionou aos figueiroenses em três sábados consecutivos.

Este último espectáculo apresentou uma nova dimensão no tempo, na arte e na assistência. Entre os comentários que chegaram até nós, todos eles de agrado, ouvimos um que reflecte bem aquele desinteresse das pessoas pelos movimentos que aqui temos denunciado: "Que pena eu agora tenho de não ter assistido às outras representações". Porém, temos a certeza que muitos dos que só estiveram no último SARAU, pensaram o mesmo, embora o não tenham dito.

Entretanto é natural que a continuidade destas iniciativas vá combatendo a inércia de algumas pessoas perante promoção cultural.

Quanto ao elenco, foi todo ele maravilhoso, não vamos aqui citar nomes, todos cumpriram e muito bem, mas em todos os espectáculos há sempre artistas que se destacam e não há dúvida que neste Grupo de Jograis há excelentes artistas para se poder formar um grupo dramático para representar qualquer género de teatro, desde a comédia ao drama, passando pela revista à portuguesa.

O programa de encerramento do festival de Primavera foi o seguinte: Despedida: "Despedida" e "Rapsódia Portuguesa" por Jorge Branco, A Fogaça" de Alfredo Keil e outros poetas portugueses, em 2ª representação; "Recital Barroco", obras de D. Scarlatti, J. S. Bach Haendel, Ivanovich e Björn Havgall, pelo Trio Instrumental Profª Maria Leonor da Silva, Maestro Américo Santos e Álvaro Santos: "Viagens", em 2ª representação pelo grupo de Jograis; Temas Tradicionais, por João Viola ao orgão Guerras do Alecrim e da Manjerona" de António José da Silva (excertos), pelo Grupo de Jograis em 3ª Representação.

CANOCALOR - Aquecimento Ldª
ENERGIA SOLAR
Aquecimentos Centrais especializados em Ferro e Cobre
TELEFS. 92581 E 99451 (Residência)
VALONGO-COLMEIAS-2400 LEIRIA

Rádio Condestável
Apartado 4
CERNACHE DO BONJARDIM - 6100 Sertã
AGORA EM FM - 91.3 MHZ
Emissor de Radiodifusão da Zona do Pinhal
TELEFS. (074) 67222 e 67144
NÓS FAZEMOS A RÁDIO QUE VOCÊ OUVE

CULINÁRIA

Cantinho da Vovó Du

Vamos hoje dar-lhes uma receita de bacalhau que esperamos seja do vosso inteiro agrado.

BACALHAU À TRANSMONTANA

INGREDIENTES

4 postas de bacalhau;
1 cálice de vinho do Porto;
1 copo de vinho tinto;
1 colher (de sopa) de farinha;
4 fatias finas de presunto;
2 tomates; 3 cebolas pequenas;
1 dente de alho;
1 colher (de sopa) de margarina;
2 ovos; puré de batata (q.b.);
azeite; salsa; sal e pimenta.

PREPARAÇÃO

Depois de bem demolhado limpe o bacalhau de peles e espinhas e abra-o ao meio, recheie cada posta com uma fatia de presunto. Coloque as postas numa assadeira de barro, untada de margarina. Numa frigideira leve ao lume o alho picado a margarina o azeite as cebolas cortadas às rodelas. Tempere de sal, pimenta e deixe refogar. Junte os tomates limpos de peles e graínhas e cortados aos bocadinhos. Desfaça a farinha nos vinhos e junte ao refogado, deixe apurar. Em seguida deite o refogado por cima das postas do bacalhau recheado. Cubra o bacalhau com o puré de batata. Pincele com ovo batido. Leve ao forno durante 30 minutos.

Na altura de servir polvilhe com ovo cozido, salsa picada e azeitonas.

Bom apetite e até breve
abraça-vos com amizade
(Vovó Du)

FESTAS DE S. JOÃO BAPTISTA
Dia do Concelho

Dia 21 de Junho

8 horas Concurso de Pesca Desportiva
Na Foz de Alge

Dia 23 de Junho

9 h. Saudação no Largo do Município por uma consagrada Charanga Nortenha
10 h. Início de Cumprimentos às Freguesias.
14 h. Abertura da Exposição de Artesanato no Turismo
18 h. Manifestação Desportiva no Pavilhão Gimnodesportivo
21 h. Actuação do Grupo de Música Portuguesa "Maio Moço"
23 h. Sardinhada e Baile Popular
24 h. Grandiosa Sessão de Fogo de Artifício e continuação do Baile com o Conjunto "Os Quatro de Portugal"

Dia 24 — Dia de S. João - Feriado Municipal

9 h. Hastear da Bandeira Municipal nos Paços do Concelho
10 h. Sessão Solene da Assembleia Municipal para Comemoração do Dia do Concelho.
11 h. Inauguração de uma Exposição de Trabalhos de BEATRIZ LACERDA, Pintora Figueiroense, Discípula de Malhoa, nos Paços do Concelho.
12 h. Visita a outras Exposições.
15 h. Solenidades Religiosas em louvor de S. João Baptista
17 h. Tarde Musical
18 h. Tradicional Merenda Popular no Ramal.
21 h. Baile Popular com o Conjunto "Dragões 2000" — Surpresas.

As ruas e largos estão primorosamente ornamentados e leericamente iluminados.

LUÍS FRIAS FERNANDES
MÉDICO
DOENÇAS ALÉRGICAS - TESTES - ASMA BRÔNQUICA
Consultas por marcação
52 338 — — — 3260 FIGUEIRÓ DOS VINHOS

CLÍNICA MÉDICA S. JOSÉ
SANTAR
Clínica Médica, Lda.
CONSULTAS:
- BOCA E DENTES ..... 2ª e 5ª
- CLÍNICA GERAL 5ª
- CARDIOLOGIA ..... 2ª (Tarde)
- DERMATOLOGIA ..... 6ª (Tarde)
- GINECOLOGIA-OBSTETRICIA ..... SÁBADOS
- NEUROLOGIA ..... 4ª (Tarde)
- ORL (OUVIDOS E GARGANTA) ..... 2ª (Tarde)
- PSIQUIATRIA ..... 4ª (Manhã)
- ELECTROCARDIOGRAMAS E AUDIOGRAMAS
- RX À BOCA

MARCAÇÕES: Telef. 036 - 36300
PRAÇA NOVA - 3250 CABAÇOS
ANSIÃO - R. Dr. Adriano Rego, 13 - r/c
CONSULTAS: 3as, 4as e 6as - MARCAÇÕES: Telef. 036-37788

EDUARDO FERNANDES
Advogado
Rua Luís Quaresma Vale do Rio, 19
Telef. 52286 • 3260 FIGUEIRÓ DOS VINHOS

o baú
DE TOMÁS F. S. GRANADA
ATOALHADOS • CAMISARIA
LINGERIE
QUALIDADE * BONS PREÇOS
VISITE-NOS
Rua Dr. Manuel Simões Barreiros, 40
(Frente ao Terrabela)
3260 FIGUEIRÓ DOS VINHOS

ALUGA-SE DIARIAMENTE
EM FIGUEIRÓ DOS VINHOS
APARTAMENTO COM:
Sala, Dois quartos e cozinha
Trata: — *Fábrica do pão de ló*
(036) 52129

FERNANDO BRANCO
MÉDICO - Clínica Geral
CONSULTAS: Segundas, Terças, Quintas, Sextas — Das 12 às 14 e das 18 às 20 H.
Quartas - Das 9 às 14 e das 18 às 20 H
Sábados - Das 9 às 14 H
Telef. 52216 - 3260 FIGUEIRÓ DOS VINHOS

António da Silva Miranda
COMISSÕES E CONSIGNAÇÕES
TELEFONE 5 22 19
AGENTE DA:
SINGER
PETROGAL
HOOVER
TABAQUEIRA
GALPgás
Rua Dr. Manuel Simões Barreiros, 5
3260 FIGUEIRÓ DOS VINHOS

Análislena
LABORATÓRIO DE ANÁLISES CLÍNICAS DE LEIRIA, LDA
URGÊNCIAS - DOMICÍLIOS
ACORDOS COM:
— SMS (ARS)
— ADSE
— SAMS
— C.G. DEPÓSITOS
— MIN. DA JUSTIÇA
— ADMFA
— SEGUROS
POSTOS DE RECOLHA:
AVELAR - CASTANHEIRA DE PÊRA
PEDRÓGÃO GRANDE
Telef. 036 - 43378
Rua Major Neutel de Abreu, 41
3260 FIGUEIRÓ DOS VINHOS

FESTA EM LOUVOR DO BOM JESUS DA SOBREIRA

Este ano reviveu-se uma tradição, há muito tempo esquecida por estas paragens: festejou-se a QUINTA-FEIRA DA ASCENSÃO.

Embora o tempo não tivesse colaborado, a verdade é que a Capela do Bom Jesus, ainda se encheu para assistir à Santa Missa que foi celebrada pelo Rev. Padre António. Depois foi a confraternização entre figueiroenses amigos.

A chuva não consentiu a apanha da espiga, mas a avaliar pela merenda do senhor Necas Ferreira, confeccionado pela D. Edite, o piquenique correu bem.

Mas a Festa do Bom Jesus continuou no Domingo, dia 31 de Maio e até teve a colaboração graciosa da Filarmónica Figueiroense, sempre pronta a apoiar iniciativas de interesse para o concelho. As cerimónias religiosas decorreram com a dignidade habitual da fé cristã.

O local é realmente maravilhoso. É por assim dizer um pulmão na zona verde, a dois passos da vila. Por isso achamos que é uma ideia maravilhosa instalar ali o parque de merendas de Figueiró.

O Sorteio promovido pela Comissão da Capela para angariar fundos teve o seguinte resultado: 1º Prémio — 1 Televisor, nº 8300; 2º Prémio, 1 Ferro Eléctrico, nº 6495; 3º Prémio, 1 Presunto, nº 6244.

Se o leitor tiver algum destes números, pode requisitar o prémio à Comissão das Obras da Capela.

OBRAS DA CAPELA DO BOM JESUS
Restauração do Altar

Os figueiroenses estão a contribuir generosamente para as obras que são da maior necessidade e urgência para restauro do Altar da Capela do Bom Jesus da Sobreira situada nos subúrbios da vila, mais propriamente na estrada das Bairradas, perto do lugar do Douro.

Iniciamos hoje, a pedido da Comissão, a lista de donativos que por falta de espaço continuará em números seguintes.

Lugar do Douro

Juvenal Alves Domingos	30.000$00
Carlos Manuel Simões Domingos	2.000$00

Figueiró dos Vinhos

Viúva de Manuel Batista e Filhos Fernando e Paulo	20.000$00
António Jesus Lopes	200$00
D. Isabel Morgado	1.000$00
D. Laura António	1.000$00
José Francisco Simões Junior	300$00
Isidro Conceição Simões	300$00
D. Inês Santos Simões	1.000$00
Marçal Pires Teixeira	100$00

Ribeira de S. Pedro

Fernando Paiva Farinha	200$00
Pedro Manuel Silva Santos	1.000$00
João Batista	300$00
Manuel António Conceição	1.000$00
Carlos Alberto Curado Ferreira	500$00
Manuel Ribeiro	500$00
Constantino Batista	300$00
Luís Silva Gomes	500$00
Armindo Martins Silva	500$00
D. Maria Júlia Simões	500$00
Isidro Carmo Lopes	500$00
Joaquim Curado Dias	200$00
António Ferreira Dias (Vila Boim)	1.000$00
Joaquim Manuel Simões Dias	500$00
José Carlos Simões Gonçalves	1.000$00
José Gonçalves (Rib. do Douro)	1.000$00
José Gomes	5.000$00
Manuel Carvalho Pais	2.000$00
Manuel Silva Nunes	1.000$00
Manuel Henriques Lucina	500$00
Alfredo Luís Dias Costa	500$00
António Costa	500$00
João Carlos Simões (Portelão)	1.000$00
Manuel Coelho (Portelão)	300$00
Álvaro Alves Simões (Portelão)	2.000$00
José Tomás David (Figueiró)	500$00
José Lucina Lopes (Chãos)	500$00
António Rodrigues Antunes (Serradal	1.000$00
A Transportar	80.200$00

A Comissão agradece muito reconhecida estas dádivas e outras que continuarão a ser publicadas em próximos números. Entretanto a subscrição continua aberta à espera de mais benfeitores da Capela do Bom Jesus da Sobreira para maior comodidade dos benfeitores podem depositar as suas dádivas na conta 15326/230 da Caixa Geral de Depósitos.

ISTO É TURISMO

Na manhã do dia 18 de Junho corrente, 100 excursionistas de Coimbra, distribuiam-se pelos jardins de Figueiró, Igreja Matriz e ruas centrais, admirando as belezas da nossa terra.

Entre nós e o senhor Mário Brito, funcionário do Museu Machado de Castro, que gentilmente guiava a Excursão, estabeleceu-se o diálogo e nós lamentámos o facto de estar fechado o Turismo e por tal motivo ficarem inibidos de levarem algo que lhes recordasse a nossa terra. Providencialmente, apareceu o senhor Álvaro Lopes, Presidente Substituto da Câmara Municipal, que, com o louvável sentido daquilo que se chama promoção turística, entregou ao senhor Mário Brito os desdobráveis suficientes para contemplar com um exemplar cada família visitante.

Isto é Turismo. O mesmo não diremos do Posto enquanto ele não se encontrar aberto aos domingos e feriados a partir das 9 horas.

S.P.

PROJECTO DE LUTA CONTRA A POBREZA DO CONCELHO DE POMBAL

Um testemunho para uma futura intervenção no Concelho de Figueiró dos Vinhos

Teve lugar, no dia 16 do corrente pelas 16 horas e 30 minutos, no Salão Nobre dos Paços do Concelho de Figueiró dos Vinhos, uma reunião de trabalhos que constou da apresentação do Projecto de Luta Contra a Pobreza: "Acção Modelo de Desenvolvimento do Concelho de Pombal", em curso neste concelho vizinho.

Esta reunião contou com a presença do Presidente da Câmara Municipal de Pombal, da coordenadora do programa, Drª Lurdes Farinha bem como de todas as Entidades locais com responsabilidade social (Escolas, Extensão Educativa, Centro de Saúde, Seg. Social, Centro de Emprego, Paróquia, Instituições Particulares de Solidariedade Social, Juntas de Freguesia e Associações), para além do Presidente da Câmara Municipal, da Assembleia Municipal e Vereadores.

Para além da divulgação do Projecto, pretendeu-se sobretudo, recolher o testemunho desta importante iniciativa com o objectivo de implementar, no Concelho de Figueiró dos Vinhos, um Programa idêntico, de acordo com as linhas dos Projectos de Luta contra a Pobreza, e que contará com a colaboração de todos quantos estiveram presentes, tendo por principal objectivo a melhoria das condições de vida dos munícipes mais carenciados.

A.L.

MANUEL ALVES DA PIEDADE
CLÍNICA GERAL
CONSULTAS DIÁRIAS
Telef. 52418
3260 FIGUEIRÓ DOS VINHOS

UNITED
Armando Jorge Faria Broegas
ELECTRICIDADE AUTO
CARAMELEIRO
3260 FIGUEIRÓ DOS VINHOS
• Reparações de alternadores, motores de arranque e dínamos
• Montagem e assistência de auto-rádios BLANKPUNT
• Instalação de auto-alarmes
• Baterias Autosil
NA UNITED FICARÁ BEM SERVIDO!

Tintas e Esmaltes
LECAR
M. TEIXEIRA
ANTIGA PRISTA
Ferragens, Ferramentas, UTILIDADES DOMÉSTICAS
Redes e Cordoaria
Drogaria
Telefones:
Estabelecimento - 52481
Residência 52229 (Ponte de S. Simão) Pulverizadores
3260 FIGUEIRÓ DOS VINHOS

PRÓTESE DENTÁRIA
"TÉCNICO" CARLOS MARÇAL
DENTADURAS, PLACAS ACRÍLIAS, PLACAS METÁLICAS, CONSERTOS
R. FONTE DE GUIMARÃES, Nº 11
3260 – FIGUEIRÓ DOS VINHOS – Só aos Sábados

VENDE-SE
MOTOCULTIVADOR COM FRESA, CHARRUA E REBOQUE — 16 CAVALOS
Carlos Santos Jorge
Chimpeles — 3260 FIGUEIRÓ DOS VINHOS

AGORA TAMBÉM EM FIGUEIRÓ DOS VINHOS
A ARTE AO SERVIÇO DA FOTOGRAFIA
REPORTAGENS FOTOGRÁFICAS E VIDEO DE CASAMENTOS BAPTIZADOS E FESTAS, COM FOTÓGRAFO DIPLOMADO.
CONTACTE-NOS
R. Dr. ANTÓNIO JOSÉ DE ALMEIDA, 53
(Junto à antiga GNR) Tel. (036) 52521
3260 FIGUEIRÓ DOS VINHOS

ISABEL MENDES
ADVOGADA
ESCRITÓRIO:
Rua Luís de Camões, 12 - 1º Dtº
Telefone 041-23253
2200 ABRANTES

FILIPE MOREIRA
ADVOGADO
R. Teófilo Braga, Nº 5 – Telef. 52493
3260 FIGUEIRÓ DOS VINHOS

CAFÉ RESTAURANTE
MARIBEL
Almoços-Lanches-Jantares
ESPLANADA
Servimos Festas, Casamentos, Baptizados
Praça Dr. António José Pimenta, 3
TELEF. 52889 3260 FIGUEIRÓ DOS VINHOS

"SOUSA, NUNES & MACHADOS, LIMITADA"
CONSERVATÓRIA DO REGISTO COMERCIAL DE FIGUEIRÓ DOS VINHOS

Nº de Matrícula 00090/920520 Nº de Identif. de P. Colectiva 500 276 005
Nº de Inscrição Nº 5 Nº e data de Apresentação Ap. 02/920526

Lic. Maria Cesaltina Torres Padilha Simões Lopes Ferreira Dias, Conservadora-Interina da Conservatória do Registo Comercial de Figueiró dos Vinhos,

CERTIFICA que, foram depositados na pasta respectiva os documentos de PRESTAÇÃO DE CONTAS, referidos no artº 42º do Cód. Registo Comercial, da sociedade em epígrafe, respeitantes ao ano de 1991.

Conferida, está conforme.

Figueiró dos Vinhos, 26 de Maio de 1992.

A Conservadora- Interina
Lic. (Mª Cesaltina Torres Padilha, S.L. Ferreira Dias)

AGORA TAMBÉM...
EM FIGUEIRÓ DOS VINHOS

Mobiladora Pedroguense, Lda.

RUA MAJOR NEUTEL DE ABREU
NO EDIFÍCIO NELSON (AO BARREIRO)

MÓVEIS - CONFECÇÃO E VENDA DE CORTINADOS

SEDE:
TELEFS. 45197/371
LARGO DA DEVESA
3270 PEDRÓGÃO GRANDE

GABINETE DE ESTÉTICA
Naciolinda Martinho Lima
Formada pela Academia
Profissional de Estética e Beleza
Av. Heróis do Ultramar Telef. 036/52565
3260 FIGUEIRÓ DOS VINHOS

Eli

ESTETICISTA • VISAGISTA • MASSAGEM ESTÉTICA
•ELECTROCOGULAÇÃO • DEPILAÇÃO POR CERAS
MANICURE/PEDICURE

FAÇA ALGO POR SI... VISITE-NOS

CÂMARA MUNICIPAL DE FIGUEIRÓ DOS VINHOS

AVISO

CONCURSO PÚBLICO PARA CONCESSÃO DE EXPLORAÇÃO DO BAR-ESPLANADA DO CAMPO DE TIRO

FERNANDO MANUEL DA CONCEIÇÃO MANATA, PRESIDENTE DA CÂMARA MUNICIPAL DE FIGUEIRÓ DOS VINHOS:

— Torna público que a Câmara Municipal em sua reunião de 14 de Maio de 1992, deliberou por unanimidade, ao abrigo do respectivo regulamento, aprovado em reunião da Câmara de 8 de Agosto de 1991, e da Assembleia Municipal de 27 de Setembro 1991, abrir concurso público nos termos deste último, sendo o preço base mensal de 8.000$00, conforme nº 1 artº 4º.

— Os concorrentes, pessoas singulares ou colectivas deverão entregar com as propostas, documentos que comprovem a sua idoneidade para efeitos do que dispõe o artigo 3º.

— Em tudo o não especialmente previsto aplicar-se-ão as disposições do regulamento bem como a legislação vigente sobre esta matéria.

— As propostas deverão ser entregues até às 12 horas do 15º dia subsequente à publicação do Aviso no Diário da República e serão abertas na 1ª reunião que tiver lugar após o terminus do prazo de entrega.

— As propostas deverão ser encerradas em envelope opaco, fechado e lacrado, dele devendo constar exteriormente **"Proposta para concessão de exploração do Bar Esplanada do Campo de Tiro".**

— Finalmente foi deliberado proceder à publicação no Diário da República nos termos da Lei e nos Jornais mais lidos do concelho.

Secretaria da Câmara Municipal de Fig. dos Vinhos, 20 de Maio 1992

O Presidente da Câmara,
Fernando M.C. Manata

NOTARIADO PORTUGUÊS
CARTÓRIO NOTARIAL DO CONCELHO DE FIGUEIRÓ DOS VINHOS,
A CARGO DA NOTÁRIA MARTA MARIA FERREIRA AGRIA FORTE:

CERTIFICO para efeitos de publicação, que neste Cartório, e no livro de notas para escrituras diversas nº 40-B, de folhas 111 a folhas 113, se encontra exarada uma escritura de Justificação Notarial, com data de hoje, na qual Manuel dos Santos e mulher Silvia Maria Felicidade, casados sob o regime de comunhão geral, naturais ele da freguesia de Espinhal, concelho de Penela e ela natural da freguesia de Campelo, deste concelho, onde residem no lugar de Trespostos, DECLARAM:

Que são com exclusão de outrém donos e legítimos possuidores do prédio seguinte, situado na freguesia de Campelo.

Terreno de eucaliptal, pinhal e mato, sito em Costa do Vale do Boi, com a área de quatro mil novecentos e trinta metros quadrados, que confronta do norte com António Simões, nascente com a Junta de Freguesia, sul com Maria Martinho Simões e do poente com limites de Campelo, inscrito na matriz em nome do justificante marido sob o artigo 11.168 com o valor patrimonial de dois mil duzentos e setenta e oito metros quadrados, omisso na Conservatória do Registo Predial deste concelho e ao qual atribuem o valor de vinte mil escudos.

Que o referido prédio veio à titulariedade deles justificantes por o haverem possuido em nome próprio e durante mais de vinte anos, sem a menor oposição de quem quer que seja, desde o início, posse que sempre exerceram ostensivamente com o conhecimento de toda a gente do lugar e a prática reiterada dos actos habituais de um proprietário pleno, cuidando do eucaliptal e pinhal, cortando e plantando árvores, extraindo a resina dos pinheiros, roçando o mato, extraindo do prédio todas as suas utilidades, pelo que sendo uma posse pacífica, pública, contínua e de boa fé, durante aquele período de tempo adquiriram o prédio por usucapião.

Nestas circunstâncias impossibilitados estão eles justificantes de comprovar pelos meios extrajudiciais normais a aquisição do mencionado prédio para o efeito de o registarem a seu favor na competente Conservatória do Registo Predial.

Está Conforme.

Cartório Notarial de Figueiró dos Vinhos, 8 de Maio de 1992.

O Ajudante:
(Constantino Agria Batista)

NOTARIADO PORTUGUÊS
CARTÓRIO NOTARIAL DO CONCELHO DE FIGUEIRÓ DOS VINHOS,
A CARGO DA NOTÁRIA MARTA MARIA FERREIRA AGRIA FORTE:

CERTIFICO, para efeitos de publicação, que neste Cartório, e no Livro de Notas para Escrituras Diversas número vinte e cinco — C, de folhas cento e doze a folhas cento e catorze, se encontra exarada uma escritura de JUSTIFICAÇÃO NOTARIAL, com data de hoje, na qual ACÁCIO MARTINS PAIVA e mulher ILDA DA SILVA DOMINGOS, casados sob o regime de comunhão de adquiridos, naturais desta freguesia e concelho e residentes em França em Residence Les Ligrieres, 3º - 95.510 Taverna, DECLARAM QUE são donos e legítimos possuidores com exclusão de outrém do prédio seguinte, situado nesta freguesia de Figueiró dos Vinhos:

Casa de habitação de rés do chão e primeiro andar, em ruinas, sita em Vale do Rio, com a área coberta de cinquenta e três metros quadrados, que confronta do norte com a Rua, nascente com herdeiros de João Simões, sul com Augusto Simões e do poente com David Firmino, inscrito na respectiva matriz sob o artigo 2.267 com o valor patrimonial de quatro mil cento e noventa e seis escudos e omisso na Conservatória do Registo Predial deste concelho ao qual atribuem o valor de cem mil escudos.

Que o referido prédio veio à titulariedade deles justificantes por o haverem possuido em nome próprio e durante mais de vinte anos, sem a menor oposição de quem quer que seja desde o início, posse que sempre exerceram ostensivamente com o conhecimento de toda a gente do lugar e a prática reiterada dos actos habituais de um proprietário pleno, recolhendo as alfaias agrícolas na referida casa, pagando a respectiva contribuição, pelo que sendo uma posse pacífica, pública, contínua e de boa fé, durante aquele período de tempo, adquiriram o prédio por usucapião.

Nestas circunstâncias impossibilitados estão eles justificantes de comprovar pelos meios extrajudiciais normais a aquisição do referido prédio para o efeito de o registarem a seu favor na competente Conservatória do Registo Predial.

Está conforme

Cartório Notarial do concelho de Figueiró dos Vinhos, aos catorze de Maio de mil novecentos e noventa e dois.

O Ajudante;
(Constantino Agria Batista)

NOTARIADO PORTUGUÊS
CARTÓRIO NOTARIAL DO CONCELHO DE FIGUEIRÓ DOS VINHOS,
A CARGO DA NOTÁRIA LICENCIADA MARTA MARIA FERREIRA AGRIA FORTE:

CERTIFICO para efeitos de publicação, que neste Cartório, e no Livro de Notas para escrituras diversas n 40-B, de folhas 137 a folhas 138v. se encontra exarada uma escritura de Justificação Notarial com data de hoje, na qual DOMINGOS DA CONCEIÇÃO CARVALHO e mulher ARGENTINA DE LEMOS FERREIRA CARVALHO, casados sob o regime de comunhão geral, naturais ele da freguesia de S. Sebastião da Pedreira, concelho de Lisboa, em cuja cidade residem na Rua Carvalho de Araújo, nº 38-4º Esqº, e ela da freguesia de Ferreira de Aves, concelho de Sátão; DECLARAM:

Que são, com exclusão de outrém, donos e legítimos possuidores do prédio seguinte, sito na freguesia de Arega:

Cultura com sete oliveiras, vinte cinco videiras em cordão e três fruteiras, com a área de cento e cinquenta metros quadrados, sita em Casais, que parte do norte com Domingos da Conceição Carvalho, nascente e sul com a ribeira e poente com Bernardino da Conceição Dias, inscrito na matriz sob o artigo 5.544, com o valor patrimonial de oitocentos e oitenta e cinco escudos, omisso na Conservatória do Registo Predial deste concelho, a que atribuem o valor de trinta mil escudos, e inscrito na matriz em nome do justificante marido.

Que o referido prédio veio à titulariedade deles primeiros outorgantes por o haverem possuido em nome próprio e há mais de vinte anos, sem a menor oposição de quem quer que seja desde o início, posse que sempre exerceram ostensivamente, com o conhecimento de toda a gente do lugar e a prática reiterada dos actos habituais de um proprietário pleno, cultivando a terra, recolhendo dela todos os seus frutos, pelo que sendo uma posse pacífica, pública, contínua e de boa fé, durante aquele período de tempo adquiriram o prédio por usucapião.

Nestas circunstâncias impossibilitados estão eles primeiros outorgantes de comprovar pelos meios extrajudiciais normais a aquisição do prédio referido para o efeito de o registarem a seu favor na competente Conservatória do Registo Predial.

Está Conforme.

Cartório Notarial de Figueiró dos Vinhos, 3 de Junho de 1992.

O Ajudante:
(Constantino Agria Batista)

NOTARIADO PORTUGUÊS
CARTÓRIO NOTARIAL DO CONCELHO DE FIGUEIRÓ DOS VINHOS,
A CARGO DA NOTÁRIA MARTA MARIA FERREIRA AGRIA FORTE:

CERTIFICO, para efeitos de publicação, que neste Cartório, e no Livro de Notas para Escrituras Diversas número vinte e cinco — C, de folhas cento e vinte e três a folhas cento e vinte e quatro, se encontra exarada uma escritura de JUSTIFICAÇÃO NOTARIAL, com data de hoje, na qual MANUEL SIMÕES DE ALMEIDA RIJO e mulher MARIA DA SILVA DA CONCEIÇÃO RIJO, casados sob o regime de comunhão geral, naturais desta freguesia e concelho onde residem nesta Vila.

Que são com exclusão de outrém donos e legítimos possuidores do prédio seguinte, sito nesta freguesia:

Terra de cultura com oito oliveiras e vinte e duas videiras em cordão, vinha com três oliveiras, uma fruteira e mato, com a área de dois mil novecentos e dezasseis metros quadrados, sita em Mações, que confronta do norte com Maria Ressurreição Quaresma, nascente com Manuel da Conceição, herdeiros, sul com a Câmara Municipal de Figueiró dos Vinhos e poente com António Andrade, inscrito na matriz em nome do justificante marido sob o artigo 11.343, com o valor patrimonial de treze mil seiscentos e sessenta e oito escudos, omissa na Conservatória do Registo Predial deste concelho e a que atribuem o valor de cem mil escudos.

Que o referido prédio veio à titulariedade deles primeiros outorgantes por o haverem possuido em nome próprio e durante mais de vinte anos, sem a menor oposição de quem quer que seja, desde o início, posse que sempre exerceram ostensivamente com o conhecimento de toda a gente da freguesia e a prática reiterada dos actos habituais de um proprietário pleno, cultivando a terra, colhendo dela todos os seus frutos, roçando o mato, pelo que sendo uma posse pacífica, pública, contínua e de boa fé, durante aquele período de tempo, adquiriram o prédio por usucapião.

Nestas circunstâncias impossibilitados estão eles primeiros outorgantes de comprovar pelos meios extrajudiciais normais a aquisição do referido prédio para efeito de o registar a seu favor na Conservatória do Registo Predial respectiva.

Está conforme.

Cartório Notarial de Figueiró dos Vinhos, aos 26/5/92.

O Ajudante;
(Constantino Agria Batista)

DEFENDA A SUA SAÚDE LEIA COM ATENÇÃO

27 DE JUNHO — DIA MUNDIAL DA DIABETES

Comemora-se no dia 27 de Junho o Dia Mundial da Diabetes. Procura-se com esta iniciativa, alertar e sensibilizar a população para uma doença que afecta cerca de 120 milhões de pessoas em todo o Mundo, contribuindo a Europa com 10 milhões de doentes, sendo 500.000 portugueses. A tendência actual é no sentido do crescimento prevendo-se que a Diabetes se venha a tornar num dos principais problemas de Saúde Pública dos próximos anos.

Do ponto de vista médico consideram-se vários tipos de Diabetes, sendo as formas mais frequentes a Diabetes tipo I, que surge em indivíduos jovens geralmente magros, e, a Diabetes tipo II, que surge na idade adulta, em indivíduos que habitualmente têm peso excessivo.

É este último tipo de Diabetes, a tipo II, que engloba a grande maioria dos doentes diabéticos. É também este tipo que é mais sensível a medidas de natureza preventiva. Embora haja na origem da doença anomalias genéticas reconhecidas e difíceis de modificar, sabe-se que, para que a doença se manifeste, na maioria das vezes o indivíduo tem que aumentar de peso. As condições de vida das sociedades ocidentais, em que a actividade física tem vindo a ser gradualmente substituída por actividades sedentárias, em que se passou de uma situação de escassez alimentar para uma super-abundância de comida, tem contribuído para que a obesidade se tenha transformado num dos principais problemas dos tempos actuais.

Assim, a prevenção desta forma mais frequente de Diabetes é conseguida pelas medidas que visam impedir o aparecimento da obesidade: alimentação saudável; combate ao sedentarismo pela prática de exercício físico regular.

Relativamente ao outro tipo de Diabetes tipo I, que surge em indivíduos jovens, sem excesso de peso, com necessidade de administrar diariamente insulina, embora não seja fácil a aplicação de medidas preventivas, uma vez que a doença aparece de forma imprevisível, é possível um tratamento que é cada vez mais eficaz e bem tolerado pelo doente.

Trata-se de uma doença que pode ter consequências graves: cegueira; insuficiência circulatória dos membros inferiores que leva muitas vezes a amputações; insuficiência renal crónica obrigando a diálise; doenças do coração. Torna-se portanto imperioso impedir de forma vigorosa o seu aparecimento ou, quando tal não é possível, dar-lhe o tratamento mais adequado.

Neste Dia Mundial da Diabetes, a Administração Regional de Saúde de Leiria recomenda:

— Combata o excesso de peso. Faça uma alimentação correcta: evite os excessos de sal, gordura, açúcares refinados e álcool, consuma vegetais regularmente. Combata o sedentarismo, pratique exercício físico.

— Procure o seu médico se tem familiares directos afectados pela doença, se é obeso, ou, se tem sintomas como ter muita sede, urinar muito, perda de peso ou de forças acentuada, perda rápida da acuidade visual, feridas de difícil cicatrização...

— Se é diabético cumpra as instruções do seu médico.

A luta contra a Diabetes não poderá resumir-se à comemoração de um Dia Mundial da Diabetes. Ela terá de ser permanente e extensiva não só aos profissionais de Saúde, mas também e decisivamente à população porque "A DIABETES DIZ RESPEITO A TODOS".

PARTICIPE NA LUTA CONTRA A DIABETES.

VIDA DO JORNAL

Recebemos os seguintes pagamentos de assinaturas, que agradecemos:

3.000$00 — Armando Jesus Antunes — Sacavém; Engº João Henriques Coelho — Lisboa.

2.205$00 — José David Simões — Figueiró dos Vinhos.

2.000$00 — Manuel Francisco Gomes — Castanheira de Pera.

1.155$00 — Júlio Furtado Silva — Figueiró dos Vinhos; Manuel Conceição Pires — Figueiró dos Vinhos.

1.200$00 — Américo Lopes Freire — Oeiras.

1.000$00 — Amador Godinho Carvalho — Lisboa; Duarte Conceição Martins Mano — Amadora; Ernesto Conceição Mano — Lisboa; Mário Conceição Mano — Odivelas; Sebastião Oliveira Silva — Macedo de Cavaleiros; Sérgio Varandas — Cacém; José Cândido Loja — Lisboa; Pimentel Mendes Carvalho — Lisboa; Jerónimo Conceição Jorge — Lisboa.

630$00 — António Fernandes Simões — Arega; José Baptista Alves — Vila do Conde; Maria Isabel Baptista Alves — Chãos; Francisco Mendes António — Torgal; Arlindo Almeida Custódio — Figueiró dos Vinhos; D. Maria Helena Conceição Farinha Santos — Amadora; Augusto Mendes — Lisboa; Octávio Joaquim Almeida — Ribeira de Alge; D. Benilde Conceição Gonçalves — Ribeira de Alge; Francisco Simões Abreu — Ervideira; Armindo Rosa Lopes — Cabéças; Manuel Matos Lourenço — Famões; Getúlio Martins Ferraz — Bairradas; Joaquim David Jesus — Figueiró dos Vinhos; Alfredo Henriques Santos — Torgal; Joaquim Carmo Carvalho — Douro; José Rosa Vitorino — Bairradas; João Furtado Reis — Arega; D. Maria Lurdes Jesus Patrício — Lisboa; Manuel Silva Simões Godinho — Coimbra; António Dias Silva — Bairradas; Dr. Fernando Jesus Baptista — Barreiro; José Simões Baptista — Chãos; Dr. Amandino Pontes David — Figueiró dos Vinhos; António Arinto Simões — Lisboa; Rafael Fernandes Godinho — Aldeia de Ana de Aviz; Orlando Santos Pais — Figueiró dos Vinhos; Vasco Conceição Silva — Figueiró dos Vinhos; José Dias Manso — África do Sul; Alcides Martins Coelho — Colmeal; D. Lorinda Conceição Antunes — Figueiró dos Vinhos; Agostinho Fernandes Santos — Figueiró dos Vinhos; António Manuel Oliveira Rodrigues — Figueiró dos Vinhos; D. Isaura Jesus Gonçalves — Parede; D. Maria Edite Abreu Mendes — Bairrão; Albertino Jesus Augusto — Aldeia de Ana de Aviz; António Silva Granada — Queluz; Humberto Ferreira Cruz — Coimbra.

600$00 — Joaquim Henriques David — Loures; Vítor Francisco Mil Homens Prazeres — Bombarral; Abílio Conceição Rodrigues — Arega; D. Maria Amélia Silva Reis — Cascais; Alfredo Lourenço — Lisboa; Liberto Borges Mendes — Aguda; Luís Conceição Mendes — Aguda; José Santos Abreu — Tomar; David Santos Rodrigues — Graça; Joaquim Cruz — Alverca do Ribatejo; Amílcar Carvalho Amado — França; Américo Lopes Silva — Arega; D. Maria Jesus Simões — Cabeças; José Manuel Furtado — Arega; António Conceição Luís — Arega; Alberto Jorge Marques — Aguda; Avelino António Rosa — Aguda; D. Maria Luisete Nunes Capeto — Almeirim; D. Maria Conceição Borges — Alcobaça; Júlio Oliveira Canário — Figueiró dos Vinhos; Adelino Oliveira Canário — Torres Novas.

315$00 — (meio ano) — Joaquim Mendes Conceição Dias — Figueiró dos Vinhos.

POMBALÍNGUA

(Antigo "Interlíngua")
AULAS DE INGLÊS

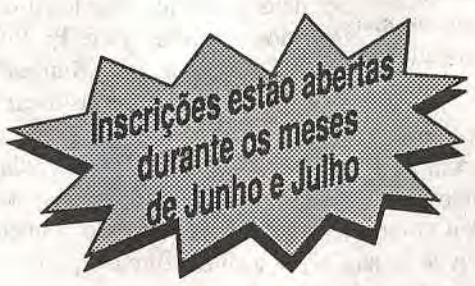

HORÁRIO DIURNO
E/OU PÓS-LABORAL
Inscrições limitadas

CURSOS

Júnior — a partir de 3ª classe da escola primária
Elementar — principiantes e "falso principiantes".
Intermédio — preparação para o "FIRST CERTIFICATE IN ENGLISH" da Universidade de Cambridge.
Superior — preparação para o "CERTIFICATE OF PROFICIENCY IN ENGLISH" da Universidade de Cambridge.

INFORMAÇÕES

Rua 1º de Maio, Nº 6 — 1º Dtº, - 3100 Pombal
Tel. 036 24319
Todos os dias úteis das 9.00 às 12.00 e das 14.00 às 20.00

OU

Rua Major Neutel Abreu, Nº 41 - 1º - 3260 Figueiró dos Vinhos
Tel. 036 43462
Terça feira e Quinta feira das 10.00 às 12.00 e das 14.00 às 21.00

EM FIGUEIRÓ DOS VINHOS

UMA EMPRESA AO SERVIÇO DO SECTOR DOS TRANSPORTES RODOVIÁRIOS

MAIS KILÓMETROS

MAIOR ECONOMIA

Sousa, Nunes & Machados, Lda.

RECHAPAGEM - RECAUCHUTAGEM - VULCANIZAÇÃO
DE PNEUS DE TODAS AS ESTRUTURAS E MEDIDAS QUE SE FABRICAM NO MUNDO

Sede:

FIGUEIRÓ DOS VINHOS
Telefones: 52102 - 52139 - 52148
Fax: (036) 52 637
Telex: 53222 SONUMA P
Telegramas: SONUMA

Agências:

SACAVÉM
Quinta do Carmo
Telef. 2515675

CASTELO BRANCO
Rua Dr. Hermano, 1
Telef. 23836

BRAGA
Vila Nova
NOGUEIRA

O SISTEMA MAIS MODERNO DA RECAUCHUTAGEM A FRIO

JORNAL DE FIGUEIRÓ DOS VINHOS

FIGUEIRÓ DOS VINHOS

VIDA MUNICIPAL

MOVIMENTO PAROQUIAL

CASAMENTOS:

6 de Junho — Paulo Jorge da Silva Rosa, de 23 anos, filho de David Francisco Rosa e de D. Celeste Rosa da Silva, residente em Casal dos Ferreiros — Graça, com Maria Isabel Marques Coelho, de 21 anos, filha de Manuel Pires Coelho e de D. Maria Adelaide Marques, residente em Figueiró dos Vinhos.

13 de Junho — José Manuel da Conceição Ferreira, de 37 anos, filho de Carlos Ferreira de Oliveira e de D. Maria da Piedade da Conceição, com Maria Gabriela da Silva Granada, de 43 anos, filha de Vítor Granada e de Emília da Silva, ambos residentes em Figueiró dos Vinhos.

Parabéns e votos de muitas felicidades!

ÓBITOS:

19 de Maio — Olinda Piedade dos Remédios, de 93 anos, viúva de José da Silva, residente em Figueiró dos Vinhos.

26 de Maio — Maria do Carmo Antunes, de 72 anos, casada com José Dias Simões, residente no Vale do Rio.

3 de Junho — Palmira do Carmo Costa, de 96 anos, solteira, residente em Castanheira de Pera.

13 de Junho — Augusto das Dores Simões, de 67 anos, casado com Maria da Assunção Simões Leitão, residente na Lavandeira.

Paz às suas almas. Os nossos sentimentos a suas famílias.

POSITIVOS e NEGATIVOS

SINALIZAÇÃO HORIZONTAL

A Estrada Nacional 350, conhecida entre nós por Estrada da Arega, é como atrás se diz Nacional até perto das Cabeças, porque daí até perto dos Cabaços é Municipal, isto porque nunca se construiu o troço da 350 entre Cabeças e Barqueiro. Vem esta explicação a propósito para dizermos que é na parte que está (por enquanto) à responsabilidade da JAE que colocaram ultimamente um traço descontínuo em curvas fechadas e perigosas, como se de locais de boa visibilidade se tratasse.

É, portanto, para a JAE que chamamos a atenção. Os figueiroenses quando pensam em tudo aquilo que aquele departamento estatal tem feito nesta terra, já dizem: Basta de tanto sofrer!

PRIORIDADE AO PEÃO

Mandou a Câmara e muito bem avivar as "zebras" nas ruas da vila para maior segurança dos peões. Os automobilistas, com raras excepções, é que já não se lembram daquilo que aprenderam no Código da Estrada, onde ele diz que nas passadeiras a prioridade é do peão. Por isso assistimos constantemente a essa falta de respeito pelos que transitam a pé. Mas é justo que se diga que em relação aquilo que temos observado, esse desrespeito pelas regras temo-lo constado mais com passantes desconhecidos, porque também temos observado automobilistas da terra irem ao extremo de pararem e não arrancarem, mesmo depois do peão lhes fazer o gesto para avançarem, aguardando pacientemente que o Peão se resolva a atravessar. É uma delicadeza ao serviço da segurança e da integridade física.

E já que desta vez estamos dedicados à sinalização e segurança de quem transita na via pública, daqui enviamos um recado ao senhor vereador do pelouro respectivo da Câmara Municipal para o perigo de quem sai do Jardim Parque para rua Dr. Simões Barreiros, que sendo uma via pública sem visibilidade para quem sai, merecia ter um espelho em frente, junto ao edifício do Club Figueiroense.

Efeessepê

LEIA * ASSINE * DIVULGUE

O JORNAL DE
FIGUEIRÓ DOS VINHOS

• SESSÃO DE 14 DE MAIO

Por propostas do Senhor Presidente da Câmara, foi atribuído por unanimidade Mérito Excepcional a dois funcionários da Câmara: senhores José Manuel Lucas Prior, 1º Oficial e Fernando Mendes da Silva, 2º Oficial, nos termos do Disposto no D.L. 184/89, habilitando-os a serem opositores a concurso interno de promoção à categoria imediata.

Após deliberação por escrutínio secreto, foram enviados os documentos à Assembleia Municipal para ratificação.

Por não haver concorrentes ao Concurso para Construção da 1ª fase da Piscina Municipal (1ª fase, — equipamento mecânico) foi deliberado abrir novo concurso, convidando agora nove empreiteiros, com abertura de propostas em 9 de Julho.

Para construção da mesma Piscina (1ª fase, — Construção Civil e Electricidade) e perante 4 propostas apresentadas das sete pedidas, a Câmara deliberou por unanimidade adjudicar à mais favorável, empresa Reilima, por 82.614.372$00, ficando a adjudicação condicionada à conferência de valores pelo Gabinete de Apoio Técnico.

A Câmara aprovou por unanimidade a minuta de contrato de compra e venda, com pequenas alterações que já contam da redacção definitiva, com a firma Construções Francisco Ribeiro, Limitada (Cofral), de Leiria, referente ao lote de terreno para construção de um bloco habitacional.

O Vereador senhor Jorge Domingues, não participou na votação.

Em presença de um ofício do Gabinete do senhor Secretário de Estado da Saúde, sobre o Serviço de Saúde no concelho, o Vereador senhor Álvaro Lopes propôs novas diligências no sentido de se melhorarem os serviços de saúde do concelho e que para tal se enviasse novo ofício que foi aprovado por unanimidade no seu teor.

Por não ter havido concorrentes ao concurso público para a concessão de exploração do Bar Esplanada do Campo de Tiro, a Câmara deliberou relançar o concurso na base de 8.000$00 de renda mensal.

• REUNIÃO DE 28 DE MAIO

Relativamente às Festas do Concelho o senhor Vereador José Manuel da Silva propôs a constituição de uma Comissão Executiva, formada por um representante da Filarmónica Figueiroense, outro dos Bombeiros Voluntários e outro da Associação Desportiva, dirigindo para o efeito convites aos senhores João Henriques Mendes da Silva, Aguinaldo Manuel Feitor da Silva e Fernando Mendes da Silva.

A Câmara deliberou por unanimidade dos membros presentes, constituir.

No mesmo sentido, para facilitar a gestão administrativa das Festas da Feira de S. Pantaleão, propôs a constituição de uma Comissão Executiva constituída pelos senhores José Manuel Lucas Prior, Fernando Mendes da Silva e Luís Fernando Lucas Prior, em representação, respectivamente da Câmara Municipal, da Associação Desportiva e dos Bombeiros Voluntários.

A Câmara deliberou por unanimidade dos membros presentes, constituir.

Perante a petição dos Moradores do lugar da Pousada, pedindo ajuda para beneficiação do sistema de regadio, cujos trabalhos constam de reconstrução de duas represas e canalização de águas ao longo do trajecto, os membros presentes deliberaram por unanimidade encarregar o fiscal senhor Santos de acompanhar as obras, e ceder o seguinte material: 200 m. de tubo de 10; 200blocos de 50x20x20; 3 m3 de areia; 1 m3 de brita e 15 sacos de cimento.

Viva polémica originou a deliberação por maioria, depois de atender a vários considerandos apresentados, ceder à Junta de Freguesia para construção da sua sede, um terreno pretendido pelo Centro Cultural, situado entre esta colectividade e a Casa do Povo.

O Senhor Vereador Jorge Domingues depois de ditar para a acta um enérgico e acutilante protesto, considerando a decisão aberrante e monstruosa, abandonando de seguida a Reunião.

Em relação a este protesto manifestaram-se os Vereadores Álvaro Lopes que entre outros considerandos afirmou que, monstruosidade autêntica seria comprar uma propriedade por mil contos com o dinheiro dos munícipes e depois, e em nome de qualquer tipo de magnanimidade, oferecê-la 7 anos volvidos ao vendedor (Centro Cultural).

O senhor vereador José Manuel da Silva, contestou os termos empregues pelo senhor Jorge Domingues de "nacionalização" do terreno pela maioria Socialista, contrapondo-lhe outra "nacionalização" pela maioria que este vereador defendia, referindo-se a um terreno que teria sido usurpado a um munícipe a quem em troca teria sido proposto, dois metros quadrados para uma sepultura no cemitério dos Moninhos.

O senhor Presidente da Câmara, que disse: o despropósito e a grosseria são atitudes que merecem da parte de quem as ouve, uma réplica de lamento profundo.

Disse ainda: lamentamos que a sua formação democrática não chegue para, vertendo as catilinárias que entendeu contra a vereação que não teve a sua posição, ter a coragem de ouvir quem não estava de acordo consigo, levantando-se logo após ter feito constar em acta o que desejou.

Depois de lamentarmos tudo isto e o mais que se disse e aqui não cabe, apraz-nos registar a maneira dialogante correcta e delicada como decorreu a reunião do dia 11 de Junho em que todos os assuntos que são sempre de interesse para o concelho, foram tratados com elevação e espírito democrático. Só assim somos capazes de compreender a missão do executivo com diversidade de opiniões, na perspectiva ÚNICA do engrandecimento do concelho.

Nesta Reunião, por proposta do senhor vereador Álvaro Lopes, foi deliberado aceitar o convite da Câmara Municipal de Arganil na II Mostra de Gastronomia e Artesanato a realizar naquela vila em Setembro.

A proposta foi aprovada por unanimidade.

Também por unanimidade foi deliberado adjudicar à firma Astel por ser a proposta mais vantajosa uma viatura "Dumper" por 1.595.000$00.

O vereador senhor José Machado, chamou a atenção da Câmara para as vantagens de uma viatura de maior tonelagem e mais funcional, embora mais cara.

Agora era esta, de 2.000/2.500 quilos que estava em concurso e a Câmara manifestou ter em consideração a ideia em futura aquisição.

Considerando o direito legal de todos os munícipes sem privilégios pessoais a Câmara indeferiu 3 requerimentos de certidões pedidas pelo Ex-Presidente senhor José Simões de Abreu, a fim de se justificar em Tribunal no Processo Crime que a Câmara lhe moveu, disponibilizando-se o Executivo a certificar tudo, quando requerido por quem de direito, que é o Tribunal.

A deliberação foi tomada por unanimidade.

NOVOS ADVOGADOS NA COMARCA

Nos últimos anos tem aumentado o interesse de advogados pela nossa Comarca. Entre eles contam-se causídicos com escritórios em cidades da Região Centro, facto que nos leva a crer que o movimento da Comarca de Figueiró dos Vinhos está a crescer em número de Processos.

Se esse aumento contribuir para a elevação da classe da Comarca, será um benefício para Figueiró, do qual todos terão a lucrar.

Desta vez assinalamos a instalação no prédio em frente da Igreja, no 1º andar, do escritório dos senhores Drs. Abel Fernandes e Alves Cardoso.

Também no mesmo andar, mas noutro escritório está instalada a advogada nossa conterrânea, senhora Drª Zulmira Fernandes e seu marido, Dr. Jorge Rui Pinto, este, técnico de contas.

ASSEMBLEIA MUNICIPAL

REUNIÃO EXTRAORDINÁRIA

A Assembleia Municipal de Figueiró dos Vinhos, reuniu em sessão extraordinária no dia 22 de Maio de 1992, com a seguinte Ordem de Trabalhos:

— Regulamento sobre Licenciamento Municipal de Obras Particulares.

— Alteração do Código de Posturas, no Âmbito do Licenciamento Municipal de Obras Particulares.

— Regulamento Municipal Sobre Loteamentos Urbanos.

— Alteração da Tabela de Taxas e Licenças.

— Alteração à Tabela de Taxas.

— 1ª Revisão ao Orçamento e ao Plano de Actividades.

— Ratificação de duas Propostas de Atribuição de Mérito Excepcional nos Termos do Decreto-Lei 184/89 de 2 de Junho.

— Autorizar o Município a integrar-se na Associação denominada "Centro de Serviços do Ambiente".

A Assembleia aprovou todas as Propostas por unanimidade.