JORNAL DE FIGUEIRÓ DOS VINHOS

MENSÁRIO DO NORTE DO DISTRITO DE LEIRIA

ANO VI — N.º 67 — AGOSTO DE 1987 • Director — António Mendes Antunes • Director-Adjunto — Fernando Simões Pires • SEDE TRAV. DO JASMINEIRO - 14 • AVENÇA 30$00 • Porte Pago

EDITORIAL

A RESPONSABILIDADE DE GOVERNAR

O Eleitorado Português confiou ao Partido Social Democrático a responsabilidade de Governar o País durante os próximos quatro anos.

Não é uma tarefa fácil se atendermos às carências que o povo português, na sua esmagadora maioria, vem suportando há muitos anos, em condições de manifesta desigualdade com uma certa minoria privilegiada.

Basta que atendamos na disparidade das reformas de trabalhadores que oscilam entre menos de 10 contos e mais de cem. Nas dificuldades do primeiro emprego e no aumento do desemprego. Na inviabilidade de tantas empresas e dos consequentes salários em atraso. Nos problemas da saúde e da habitação e finalmente na contensão de preços nos artigos de primeira necessidade que ninguém tem conseguido, e demagogicamente tem sido prometida.

Não será necessário ser-se analista político para verificar que a grande maioria do povo português, farto de actos eleitorais votou na proposta de estabilidade governativa que lhe foi apresentada. Uma outra ilação se poderá tirar deste acto eleitoral: Os portugueses entendem que para viverem em democracia, não precisam de tantos partidos. Isto ficou bem claro na expressão numérica dos votos que muitos receberam.

Ainda emocionado pela vitória o senhor Primeiro Ministro elogiou o civismo com que tinha decorrido a campanha eleitoral. Logo aceitou democraticamente as críticas que lhe fizeram os seus opositores. Também disse que "a vitória é dos portugueses e não é contra ninguém". O senhor Presidente da República, instado em Pombal pela comunicação social a comentar as Eleições, declarou que se tratava de acto encerrado em que nada mais havia a comentar. Que o povo tinha escolhido livremente.

São discursos que muito podem contribuir para o paziguamento da grande família portuguesa se todos os orgãos de soberania transformarem em actos o sentido das palavras.

A vitória dos portugueses só será real quando a todos forem dadas oportunidades por igual.

Os portugueses aceitaram as palavras com agrado mas exigem o cumprimento das promessas. É um direito inalienável que lhes assiste.

Simões Pires

DESPORTO
ANDEBOL

Figueiró representou Portugal em Itália

PÁGINA 2

— Os "Nossos Campeões", em Barcelona, a caminho de Itália

A ESCOLA SECUNDÁRIA DE FIGUEIRÓ DOS VINHOS

Vai abrir em Setembro uma obra que marca uma época no ensino do Concelho em expansão Urbana da Vila em desenvolvimento

Uma obra que marca uma época no ensino do concelho e na expansão urbana da vila em desenvolvimento.

O concelho de Figueiró dos Vinhos fica mais rico a partir deste Setembro de 1987 em todos os aspectos educacionais, culturais, económicos e sociais, devido a essa grandiosa realização que se chama ESCOLA SECUNDÁRIA DE FIGUEIRÓ DOS VINHOS, implantada no planalto da Senhora Madre de Deus.

Talvez ainda não nos tenhamos apercebido da sua importância para o futuro que todos desejamos para a nossa terra, mas o tempo, a curto prazo, se encarregará de nos demonstrar quanto um estabelecimento de ensino desta dimensão pode contribuir para o progressso geral da área populacional onde se encontra.

O PASSADO E O PRESENTE

Será oportuno nesta altura lembrar aqui e prestar a nossa homenagem a todos aqueles que a partir da década de trinta se interessaram pela ministração do ensino liceal no nosso concelho em que o Colégio Alto Zêzere teve um papel preponderante, ao qual se seguiu a Escola Secundária Municipal, onde muitos jovens desse tempo aqui receberam a formação liceal até ao segundo Ciclo.

Mais tarde numa reestruturação do ensino chegou até nós o Ciclo Preparatório Neutel de Abreu, que depois se denominou Escola C+S. Com a separação do ensino secundário para as suas novas instalações,ficará agora o Ciclo Preparatório a usufruir de maior funcionalidade ocupando sozinho o belo edíficio camarário construído nos anos cinquenta com destino à Escola Secundária Municipal.

Foi assim que a nossa vila, pioneira do Ensino Liceal na região permitiu que ao longo

Cont. na Pág. 7

Escola Secundária. À direita a Capela da Sra. Madre de Deus

Obras de grande importância para o progresso do Concelho adjudicadas por cerca de 40 Mil contos

Na sessão da reunião ordinária de 31 de Julho da Câmara Municipal de Figueiró dos Vinhos presidida pelo senhor José Simões de Abreu, foram adjudicadas as seguintes obras:

Construção do Caminho Municipal que ligará a povoação de Fontão Fundeiro na freguesia de Campelo à Estrada Nacional nº 347, aos empreiteiros Construções Júlio Lopes, Limitada por 25.794.400$00.

Construção do Caminho Vicinal entre a mesma estrada e a povoação dos Trespostos, na mesma freguesia, à firma Sociedade de Construções, Elimur,Limitada, pela importância de 3.446.474$90.

Na reunião ordinária de 11 de Agosto, em sessão igualmente presidida pelo senhor José Simões de Abreu, foi por ele dado conhecimento público do teor de um ofício da Secretaria de Estado do Ambiente e dos Recursos Naturais, assinado pelo respectivo Secretário de Estado, no qual se dá conhecimento que por Despacho seu de 6 de Agosto último, foi adjudicada a construção da ponte do Poeiro por 12.324.240$00 ao empreiteiro José Artur Benedito. Trata-se de uma obra da maior importância que vai transformar radicalmente para melhor, a vida dos moradores da graciosa aldeia da freguesia de Arega até agora isolada do mundo na escarpada margem direita da Ribeira de Alge.

Ainda na sessão de 31 de Julho, o senhor Presidente relatou à Câmara o resultado da reunião em que participara na Lousã, sobre os projectos de PREVENÇÃO E COMBATE AOS INCÊNDIOS FLORESTAIS, que vão ser apoiados pela FUNDAÇÃO LUSO-AMERICANA PARA O DESENVOLVIMENTO.

Disse que o Presidente daquela Fundação lhe afirmava que o projecto apresentado pela Comissão Municipal de Segurança e protecção Civil de Figueiró dos Vinhos, era o melhor, felicitando-o, facto que o tinha enchido de orgulho e satisfação.

O vereador senhor Dr. Fernando Manata propôs que fosse transmitida àquela Comissão a congratulação do Executivo Camarário pela forma como o seu trabalho foi devidamente apreciado.A proposta foi aprovada por unanimidade.

FIGUEIRÓ DOS VINHOS, CONCELHO PILOTO DO MUNDO RURAL

Perspectivas para o seu desenvolvimento

Com a presença do Eng.o Correia da Cunha, Vice-Presidente da Campanha Europeia para o Mundo Rural e Coordenador Nacional realizou-se no dia 4 de Agosto no Centro Cultural uma reunião subordinada ao tema "Figueiró dos Vinhos, Concelho Piloto do Mundo Rural" — Perspectivas para o seu desenvolvimento".

Além da Direcção do Centro estiveram presentes neste encontro, o Presidente da Assembleia Municipal, Sr. Aquiles

Cont. na Pág. 7

DESPORTOS

A Desportiva venceu o Torneio de Futebol organizado pela Casa da Comarca

A Casa da Comarca de Figueiró dos Vinhos com sede em Lisboa, no prosseguimento das comemorações das suas Bodas de Ouro, organizou com assinalável êxito um torneio de futebol que decorreu nos três concelhos que representa na Capital.

Disputaram a prova, as seguintes equipas:

Casa da Comarca, Recreio Pedroguense, Sport Lisboa e Castanheira e de Pêra e Associação Desportiva de Figueiró dos Vinhos.

No dia 15 de Agosto, em Castanheira de Pêra, pelas 10 horas o grupo local recebeu a "Casa da Comarca" que bateu por 1-0.

Em Pedrógão Grande, no mesmo dia e à mesma hora, o Recreio Pedroguense recebeu a Associação Desportiva de Figueiró dos Vinhos com quem perdeu por 0-9.

No dia 16 realizou-se a Final do Torneio em Figueiró dos Vinhos para apuramento da classificação geral.

Pelas 10 horas teve ínicio o encontro entre o Recreio Pedroguense e a "Casa da Comarca" para apurar o terceiro e quarto lugares, vencendo esta por 6-2.

Às 12h foram disputados os primeiros e segundo lugar entre as equipas Associação Desportiva de Figueiró dos Vinhos e o Sport Lisboa e Castanheira de Pêra com a vitória da Desportiva por 2-1.

O Presidente da Câmara, senhor José Simões de Abreu, antes do encontro deslocou-se ao centro do Campo Dr. Fernando Lacerda para cumprimentar as duas equipes e o trio de arbitragem, que era constituido pelos senhores Rogério Rosinha, Fernando Jales e Luís Jales, nossos conterrâneos de Alge. O Presidente da Câmara a convite deu o pontapé de saída. A classificação final é a seguinte;

1º Associação Desportiva de Figueiró dos Vinhos; 2º Sport Lisboa e Castanheira de Pêra; 3º Casa da Comarca de Figueiró dos Vinhos; 4º Recreio Pedroguense.

A equipe vencedora estava assim constituída: Xico, António Napoleão, Luís Pereira, Vitor Marcelino, João Almeida, Mendonça, Beto, Speed, Paulo e Américo.

Suplentes:

António Joaquim, José Campos, Rijo e Paiva.

Por Figueiró marcaram Mendonça e João Almeida e por Castanheira Tósé.

CONFRATERNIZAÇÃO

No final do Torneio que foi patrocinado pelo árbitro internacional Sr. Graça Oliva, a Casa da Comarca ofereceu um beberete a altetas e directores desportivos que teve lugar nas instalações dos Bombeiros Voluntários.

Seguiu-se a entrega de troféus em que esteve presente o senhor Albertino Henriques da Silva, natural de Castanheira de Pêra e considerado comerciante do ramo automóvel na capital, que ao desporto tem dado excepcional apoio de maneira verdadeiramente altruísta.

Os directores da Casa da Comarca senhores José Simões Santos e César David Joaquim encarregaram-se da Organização da Prova e dos discursos de circunstâncias.

Unir os homens através de manifestações desportivas, julgamos que terá sido o principal objectivo. Com a união dos homens também se consegue a união das terras e isso é muito importante.

JORNAL DE FIGUEIRÓ DOS VINHOS

MENSÁRIO DO NORTE DO DISTRITO DE LEIRIA
Fundado em Janeiro de 1982

Redacção e Administração:
Travessa do Jasmineiro, 14
3260 Figueiró dos Vinhos
Telef. 52461

Director e Proprietário:
P. António Mendes Antunes
Director-Adjunto
Fernando Simões Pires
Telef. 52487

Colaboradores:
Adelaide Leitão (Ilustradora), Alípio Alves Rodrigues, Ana Paula Pinto, Gustavo Manuel J. Medeiros, José Cipriano Abreu, Dr. Manuel Alves da Piedade, Eng. Rui Manuel Almeida e Silva e José Carlos Leitão Mendes.

Correspondentes:
Aguda – Mário Mendes
Arega – P. José Escaroupa
Bairradas – Filomena Lopes
Campelo – P.e A. Antunes
Lisboa – Francisco Pires
Av. Almirante Reis, 244-5.o Esq.do
Castanheira de Pêra – Paulo Pires Teixeira

Agências para Publicidade e Pagamentos:

Papelaria Coimbra
no Centro da Vila

Biblioteca Municipal (junto ao Jardim de Cima) – a cargo de Gustavo Manuel J. Medeiros.

Assinatura Anual (1987):
Portugal ..... *300$00*
Europa ..... *400$00*
Restantes Países .. *500$00*
(Pagamento adiantado)

Tiragem: 3 000 exemplares

N.B. – *Se receber o* **Jornal de Figueiró dos Vinhos** *sem o pedir e não quiser ser assinante, devolva-o, entregando-o ao carteiro da sua zona. Se o não fizer até ao 3.o número, será considerado nosso assinante.*

Fotocomposição e Impressão:
Novelgráfica, Lda.
Rua Capitão Salomão
Telef. 41299 – 3500 Viseu

FUTEBOL DE SALÃO

Café Cardoso venceu o Torneio

Promovido pela Associação desportiva, disputou-se no ringue de patinagem da nossa vila, o torneio de futebol de salão anual.

Entusiasmo e grande animação, foram uma constante durante as noites de futebol.

Venceu o café Cardoso, após uma final disputadíssima com a sonuma, cujo resultado final (1-0) diz bem do equilíbrio e incerteza quanto ao desfecho final do campeonato.

Vitória justa duma equipa cheia de valor e personalidade, diante duma soma descrente, com jogadores saturados de futebol. Um grande vencedor e um digno vencido!

Classificação Final do Torneio:

SÉRIE - A

1º Café Cardoso;2º Sonuma; 3º Nelson P. Quintas; 4º Renatos; 5º Graça; 6º Mafrel.

SÉRIE - B

7º La Folie; 8º Cimo Vila; 9º Filarmónica; 10º Aldeia A. Aviz; 11º Geniais; 12º Bouçã.

PRÉMIOS ATRIBUÍDOS PELA ORGANIZAÇÃO DO TORNEIO

Melhor guarda-redes - Vasco Pereira (C.Cardoso); melhor marcador série -A - Paulo Leitão (C.Cardoso); melhor marcador série - B - Raul Oliveira (La Folie); equipa mais disciplinada - Café Cardoso.

Um júri do Jornal de Figueiró considerou José A. Teixeira (C. Cardoso), como o melhor jogador do torneio.

Os nossos parabéns à A. Desportiva, pela organização do torneio, valiosa iniciativa em prol do desporto figueiroense.

Rui Silva

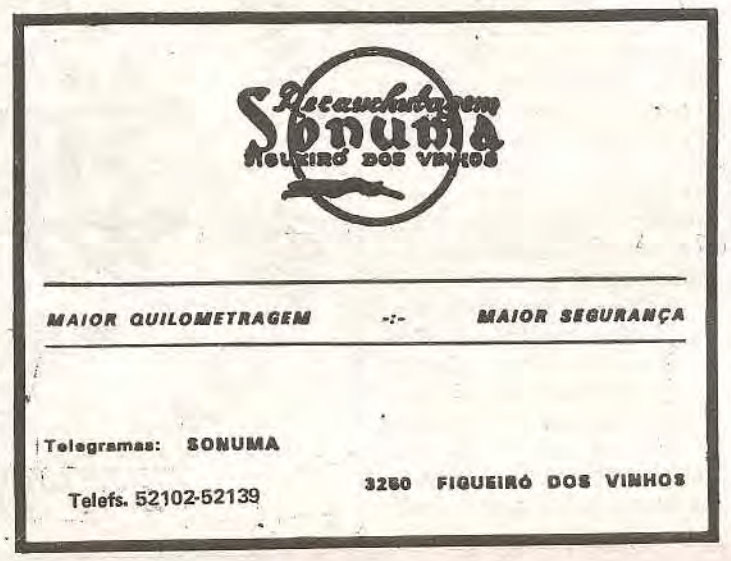

ANDEBOL

Figueiró representou Portugal em Itália

A Equipa de iniciados de Figueiró, Campeã Nacional da modalidade (a nível não federado), representou com dignidade o nosso país num torneio internacional disputado em Julho em Teramo, Itália.

Nesta XV COPPA INTERA MNIA, instituída com o troféu tercas, participaram 320 equipas, representando 42 nações e 4 continentes.

Resultados obtidos pela nossa equipa:

GOETHE WIEN (Áustria), 21- Figueiró, 4; SIMI ANI MU GELLO (Itália), 14 - Figueiró, 19; ROAR (Dinamarca), 12 - Figueiró, 12; BERGIANTI RUBIERA (Itália), 14 - Figueiró, 13.

A nossa equipa, apesar do 3º Lugar obtido nessa série, não conseguiu atingir a fase final da prova.

Classificação Final:

1º GOETHE WIEN (Áustria)

2º BER GIANTI RUBIERA (ITÁLIA)

3º FIGUEIRÓ DOS VINHOS

4º ROAR (DIMAMARCA)

5º SIMIANI MUGTELLO (ITÁLIA)

O clube "Alpha"de Figueiró, obteve 1 vitória, 1 empate, e 2 derrotas. Marcou 48 golos e sofreu 61.

Sem dúvida, um marco inesquecível na vida desportiva figueiroense, que, bem aproveitado poderá servir de "Trampolim" para novos sucessos.

Jornal de Figueiró, felicita todos os que de uma maneira ou de outra, contribuiram para este êxito internacional.

Rui Silva

A "Equipa de Todos Nós", em Itália

INSTITUTO VAZ SERRA

CERNACHE DO BONJARDIM

Telefones: 67120 / 67645

CURSOS NO ANO LECTIVO DE 1987/88

– CICLO PREPARATÓRIO DIURNO
– CICLO PREPARATÓRIO NOCTURNO (Curso de 1 ano)
– CURSO GERAL UNIFICADO DIURNO
– CURSO GERAL DOS LICEUS NOCTURNO
– CURSO COMPLEMENTAR DIURNO
– 12.o ANO DIURNO E NOCTURNO

OFERECEMOS-LHE

– ACTIVIDADES EXTRA-CURRICULARES:

Iniciação à Informática – Iniciação à Culinária – Cinema – Vídeo – Teatro – Jornalismo – Música – Rádio-Escola – Torneios Diversos – Desporto Escolar e Federado – Passeios e Viagens de Estudo.

– ACTIVIDADES DE APOIO:

Estudos Orientados por Professores – Apoio Psico-Pedagógico e de Orientação Profissional Médico Escolar – Assistência Religiosa – Transportes e Alojamento (casos especiais) Apoios Audio-Visuais.

– NOVAS INSTALAÇÕES:

Novo Pavilhão de Aulas com laboratórios, Salas Específicas, Biblioteca, Refeitório, Bar, Sala de Convívio e Jogos, TV Via Satélite (todos os programas), Livraria e Papelaria, etc., Ginásio, Campo de Futebol e Recinto Desportivo Descoberto.

– BOLSAS DE ESTUDO:

Além das acções desenvolvidas pelo IASE, dez alunos do Instituto Beneficiarão de Bolsas de Estudo Especiais (Oferta do IVS).

–PRÉMIOS:

– NUN'ÁLVARES, valor pecuniário de vinte mil escudos;
– COMENDADOR LIBÂNIO VAZ SERRA, valor pecuniário de quinze mil escudos;
– FERNANDO DA MATA VAZ SERRA, valor pecuniário de dez mil escudos;
– MEDALHAS DE MUITO BOM APROVEITAMENTO E DE BOM COMPORTAMENTO.

– INSCREVA-SE – INFORME-SE

POSITIVOS E NEGATIVOS

ASFALTO

Aproveitando os dias de maior calor em que a temperatura rondou os 40 graus centígrados dentro da vila, a Câmara Municipal mandou tapar os buracos das ruas. Foi uma medida oportuna na altura própria em que o alcatrão penetra com mais facilidade na brita.

Numa "ronda" que fizemos por aldeias limítrofes podemos constatar que também algumas estradas municipais beneficiaram do mesmo sistema de conservação.

POSTO DE TURISMO

Finalmente que chegou o dia da vitrine do Posto de Turismo levar um vidro novo em substituição daquele que há anos era suportado inesteticamente por madeira e papel.

Infelizmente foi sol de pouca dura.

Não sabemos se por acaso ou por maldade, a verdade é que já partiu.

Como agora foi só num canto, talvez haja possibilidade de não deixar alastrar a fenda, utilizando pitões próprios para o efeito.

Isto porque o vidro é caro e o turismo é barato, (entenda-se pobre).

ERVICIDAS

Ficamos há dias surpresos quando uma Senhora que vive em Figueiró, nos disse que ia comprar ervicidas. Talvez porque notasse em nós um ar de curiosidade a boa senhora explicou: "É para queimar as ervas da rua em frente da minha casa. Não posso ver aquilo".

Fui dar uma volta pelo local. A Senhora tinha razão. Aquilo não parecia uma casa à beira da rua, que até é estrada nacional. Aquilo era uma casa na pradaria. Mas, minha senhora, – se isto de alguma maneira a conforta, posso afirmar-lhe que o que se torna difícil cá na terra é encontrar uma rua sem ervas, o que nos leva a crer que se trata de nos fazer recuar no tempo e no espaço àquela aldeia do Século XI que se chamou Figueiral, com todo seu aspecto pastoril, antes de ser arrasada por Al-Bo-Jaque, o Rei Mouro de Sevilha.

ESCUTISMO

Um figueiroense amigo da sua terra, cujo nome ainda não vamos revelar sem a sua autorização, procurou-nos há dias para nos informar que está disposto a oferecer um terreno de sua propriedade se os Escuteiros virem interesse em construir lá um acampamento.

Não sabemos se o Núcleo local dos Escutas está interessado e se tem personalidade jurídica para aceitar a valiosa

De qualquer maneira é de realçar o gesto de benemerência, e altruismo.

Para já e levantando uma ponta do "véu" podemos informar que o aprazível local se situa perto de uma povoação da freguesia de Aguda, a 100 metros da estrada municipal e junto da convergência de duas ribeiras.

BARBARIDADES

Estava um daqueles dias em que o barómetro rondou os 40 graus.

Os balidos aflitivos de ovinos chamaram a nossa atenção e assumímos à janela. O espectáculo era bárbaro! À nossa porta, num atrelado aberto de motorizada, um negociante transportava dois corpolentos borregos de patas reunidas e atadas. Ali era esperado pelo fornecedor de dois exemplares de raça caprina aos quais foi feita morosa operação de imobilidade, acompanhada de berros lancinantes. Nós protestámos. Ao largo passa uma patrulha indiferente, porque a sua missão é outra...

Entretanto quatro animais em sofrimento mais que doloroso lá seguem amontuados num espaço de 80 centímetros quadrados.

Voltámos à Barbárie! Até quando?

Quem protege os animais indefesos?

As autoridades têm obrigação de estar vigilantes. Portugal é um País civilizado.

EFEESSEPÊ

VENDE-SE

CASA com 2 andares no centro da Vila.

Loja ampla e devoluta. Dá para dois estabelecimentos.

Rua Dr. Manuel Simões Barreiros, 65, 67, 69 e 71.

Trata Melo Falcão.

Rua Marquês de Pombal, 26.

Telef. 044/52996 – 2430 MARINHA GRANDE

António da Silva Miranda

COMISSÕES E CONSIGNAÇÕES

TELEFONE 5 22 19

AGENTE DA:

SINGER

PETROGAL

HOOVER

TABAQUEIRA

GALPgás

Rua Dr. Manuel Simões Barreiros, 5

3260 FIGUEIRÓ DOS VINHOS

FOGO

DO PAVOR AO DESALENTO

Os incêndios têm atingido tais proporções no nosso concelho e em terras limítrofes que trazem as gentes apavoradas. Depois vem o desalento de todos aqueles que vêem de um dia para o outro defraudado um património que levou dezenas de anos a criar.

Há suspeitas de crime, mas só os pirómanos irresponsáveis se deixam cair nas malhas sempre largas da Justiça.

As técnicas de combate ao incêndio são impotentes porque não conseguem acompanhar a evolução sufisticada da criminalidade incendiária ao serviço de grandes interesses.

Paga-se madeira por menos de metade do seu valor e os seus subprodutos são vendidos cada dia mais caros. Onde ficam os lucros exurbitantes?

O que é que o Estado fez até agora na defesa dos explorados?

Que Estado de Direito é este?

Não podemos aceitar que seja o de "salve-se quem puder". Seria o de passar do desalento à morte lenta.

Terminamos com uma palavra de muito respeito e agradecimento a todos os BOMBEIROS DE PORTUGAL pelo seu empenhamento e esforço heróico ao serviço da Nação, tantas vezes ignorados ou desamparados pelo poder público.

Fernando S. Pires

GUALTER SANTOS

ADVOGADO

Escritórios:
Figueiró dos Vinhos às 4.as e Sábados, na Rua Dr. Manuel Simões Barreiros, n.o 30.

Pombal
Urbanização Santa Lúzia, n.o 7
3.o - Dto. – Telef. 23372

ARMAZÉNS DE MERCEARIAS

—DE—

NELSON DE PASSOS QUINTAS

APARTADO 1

FIGUEIRÓ DOS VINHOS

TELEFONES { ARMAZÉNS 52360 / RESIDÊNCIA 52165

AGENTE DA UNICER

CERVEJAS

REFRIGERANTES

Frisumo

Frutini

ÁGUAS MINERAIS

Carvalhelhos

Castelo de Vide

Campilho.

NOVA SECÇÃO

CASH AND CARRY

ONDE PODERÁ ADQUIRIR TODOS OS ARTIGOS AOS MELHORES PREÇOS

VINHOS

Verde Campelo

Caves D. Teodósio

VINHOS MADUROS

Adega Cooperativa de Tomar

AGENTE DA SOCIEDADE DE VINHOS TUELLA

VINHOS DO PORTO

Acordo

Dry Tang

Cockb SPC Reserva

Cockburnes Lácrima

FREGUESIA DE AREGA

O Fogo - Na tarde do primeiro domingo de Agosto começou a tragédia em Arega que se prolongou pela tarde do dia 3.

Ateado o fogo no fundo do lugar de Pégudas, apesar de todos os esforços, alastrou vertiginosamente ameaçaram o lugar de Pégudas onde queimou animais e casas arrecadação, salvando-se a muito custo os casas de habitacão e aproximou-se dos lugares de Carreira, Braçais, Carvalhal, Vale de Aveleira, Cabaços, Janalvo em grande perigo onde ardeu uma casa, Lameirão,Cimo da Ribeira e Casal Macedo com casas queimadas, Ribeira do Brás e Vale Bom que correram grande perigo. Fogo este que não deixou folha verde: videiras, oliveiras, árvores de fruto, hortaliças, tudo foi pasto das chamas, alastrando até muito próximo do lugar do Beco. Muitas vidas em perigo e um rescaldo desolador. Numa área de muitos quilómetros quadrados não há folha verde! Só cinza e carvão e no espírito de todos a revolta contra os incendiários que perpretam tais crimes. Ninguém se convence ser fatalismo da natureza. No dia 9 de Agosto outro incêndio de grandes proporções lançado na Foz d'Alce que alastrou para os lados de Vale do Prado e Cabouços e dias seguintes mais focos de incêndio nos áreas de Cabouços e Serra de Arega.

Quando se tomarão medidas adequadas para combater este flagelo? Só os meios técnicos? É motivo de irrisão para os autores destes crimes. Para grandes males grandes remédios.

Deixemo-nos de atitudes brandas e a justiça seja rigorosa para com estes que não tem o mínimo respeito para o seu próximo e apreço para o nosso melhor património nacional.

FESTA DA PADROEIRA

Realizou-se no 2º Domingo de Agosto a festa de Nª Sª da Conceição. Promovida pelos lugares de Casa Nova, Venda, Carreira, Pégudas e Ribeira do Brás, teve muito brilho e foi também um motivo de encontro e com convívio dos Areguenses dispersos pelo mundo.

Este ano além do convívio habitual dos emigrantes em França, Luxemburgo e Alemanha, tivemos entre nós os senhores Manuel Mendes, João da Conceição Borges, António Manuel Marques, Feliciano, vindos do Brasil e António Almeida Borges com toda a familia, Fernando Borges da Conceição com a familia e esposa e filhos, de António Marques Lopes, vindos de África do Sul.

A todos os emigrantes desejamos uma boa estadia.

BAPTISMOS

Foram baptizados na nossa Igreja, a 18-7 Rui Filipe, filho de Carlos Lopes Almeida e de Alice Martins Pires de Braçais.

Filipe Miguel, filho de António Lopes Borges Almeida e de Alzira da Silva Lourenço, de Braçais, a 1-8 José Manuel, filho de Dinis da Conceição Antunes e de Maria da Conceição Brás Fernandes, de Brejo a 2-8 Ana Lúcia, filha de Manuel Pires Teixeira e de Deolinda Rosa de Matos, da Carreira; Nelson filho de Fernando Borges da Conceição e de Lucília Rodrigues dos Santos; a 8-8 Eduardo filho de João Lopes e de Adelaide Teixeira, do Brejo, a 15- 8 Marta Filipa, filha de José da Conceição Silva e Maria José Dias da Silva, da Portela.

A todos um futuro risonho.

CASAMENTOS

Uniram os seus destinos pelo casamento a 25-7 Américo Vitorino, filho de Américo dos Santos Nunes e Irene Fernandes Joaquim, da Jorda e Maria Odete, filha de Benício Elias José e Ricardina dos Santos Nunes, de Casais a 1-8 Dinis da Conceição Antunes, filho de António Ferreira Antunes e Palmira da Conceição, de Arega e Maria da Conceição, filha de Joaquim Fernandes e Adelina da Conceição Braz, de Arega. A 8-8 José Luís, filho de António Marques e de Ilda Maria Brás, dos Bispos e Maria de Céu, filha de Manuel da Conceição Henriques e de Alice da Conceição Damásio da Portela.

Aos novos casais as melhores felicidades.

ÓBITOS

A 27-7 na sua residência em Lisboa, faleceu Manuel da Conceição Martins de 52 anos casado com D. Maria de Lurdes Miranda. Deixou dois filhos. O seu cadáver foi trasladado para o cemitério se Arega; a 1-8 no Hospital de Coimbra, faleceu Ilda Nunes Dias, de 52 anos de idade, víuva de António de Jesus Dias, da Jorda. Foi sepultada no cemitério da freguesia.

A todos os familiares os nossos sentidos pêsames.

Um Espectáculo Desolador

Foi para nós um espectáculo desolador aquele a que assistimos no final da tarde da passada quarta-feira, dia cinco do mês corrente na estrada Coimbra – Pontão, ao depararmos com a ambulância do Hospital da Misericórdia de Figueiró dos Vinhos a ser rebocada por um automóvel ligeiro de passageiros.

Há mais de doze anos que aquela viatura foi considerada inútil pela CISSL – Comissão Integradora dos Serviços de Saúde Local, ao tempo constituída no nosso concelho, atendendo a que já nessa altura não oferecia as condições mínimas de utilidade, mormente em caso de urgência para transportar qualquer doente, pois que seria imenso perigosa a sua utilização.

Assim não entenderam as autoridades responsáveis e por isso não procuraram a sua substituição.

Sabemos como o Hospital funciona actualmente, não obstante todo o carinho e competência postos pelos médicos, pessoal de enfermagem e administrativo. Mas o que não entendemos é porque motivo, em tempos recuados esta unidade hospitalar chegou a prestar relevantes serviços à comunidade, mormente no que se refere ao serviço de urgência permanente, pequena cirurgia e consultas de especialidade, tempos esses difíceis e de parcos recursos, muito diferentes dos actuais, em que somos permanentemente confrontados com a propaganda de melhor segurança social para todos.

Nós figueiroenses, sentimo-nos imensamente envergonhados com tal estado de coisas, esperando que esta e outras situações sejam solucionadas a breve tempo.

A nós, contribuintes, não nos cabe a resolução do problema. Mas se for preciso, temos remédio para ele.

Vitor Camoezas

NOTARIADO PORTUGUÊS

CARTÓRIO NOTARIAL DO CONCELHO DE FIGUEIRÓ DOS VINHOS, A CARGO DA NOTÁRIA LICENCIADA MARTA MARIA FERREIRA AGRIA FORTE:

CERTIFICO para fins de publicação que, por escritura de hoje, outorgada neste Cartório e exarada de fls.14 a fls. 16 do Livro de Notas para escrituras diversas nº 28-B, com referência á sociedade comercial por quotas de responsabilidade limitada que gira sob a denominação "TERCENTRO - TERRAPLANAGENS DO CENTRO, LIMITADA", com sede na vila, freguesia e concelho de Pedrogão Grande, registada na Conservatória do Registo Comercial de Figueiró dos Vinhos sob o nº 223 a fls.121/vº do Livro C - 1, foram exarados os seguintes actos:

a) - O sócio EDUARDO PAQUETE SILVA LOPES dividiu a quota de 450.000$00 que possuia naquela sociedade em duas quotas no valor nominal de 225.000$00 cada uma; tendo cedido por igual preço cada uma delas ao já sócio Vitor Fernandes Managil e ao novo sócio Maria Fernanda de Jesus Carvalho, importância que recebeu, tendo-se apartado daquela sociedade e renunciado à gerência;

b) - Os actuais sócios Vitor Fernandes Managil e Maria Fernanda de Jesus Carvalho, decidiram mudar a sede da mesma sociedade e o sócio Vitor Fernandes Managil unificou as duas quotas que tem na sociedade, pelo que alteram os artigos primeiro, terceiro e quinto do pacto social que passam a ter a seguinte redacção:

PRIMEIRO - A sociedade adopta a denominação "TERCENTRO - TERRAPLANAGENS DO CENTRO, LIMITADA", tem a sua sede e estabelecimento no lugar de Vergueira, da freguesia e concelho de Pedrogão Grande e a sua duração é por tempo indeterminado contando-se o seu ínicio a partir do dia um do próximo mês de Julho.

TERCEIRO - O capital social é NOVECENTOS MIL ESCUDOS e corresponde à soma das quotas dos sócios sendo a do sócio VITOR FERNANDES MANAGIL no valor de seicentos e setenta e cinco mil escudos e da sócia MARIA FERNANDA DE JESUS CARVALHO no valor de duzentos e vinte e cinco mil escudos, encontrando-se o capital social integralmente realizado e subscrito em dinheiro entrado dá na Caixa Social.

QUINTO - A gerência e administração da sociedade, dispensada de caução, e remunerada ou não conforme for determinado em assembleia geral compete ao sócio Vitor Fernandes Managil sendo apenas necessária a sua assinatura para obrigar a sociedade.

A sociedade não possui quaisquer bens imóveis e foi constituida por escritura de nove de Junho de mil novecentos e oitenta e dois, exarada a folhas treze verso e seguintes do livro de notas B - Dezasseis, deste Cartório.

ESTÁ CONFORME

FIGUEIRÓ DOS VINHOS e Cartório Notarial, aos dezasseis de Julho de mil novecentos e oitenta e sete.

O AJUDANTE DO CARTÓRIO

Carlos Augusto Conceição Santos

AREGA

Manuel da Conceição Martins

AGRADECIMENTO

Sua esposa, filhos e mais família vem por este meio agradecer reconhecidamente a todos os que se dignaram assistir ao funeral ou que de qualquer outro modo lhe manifestaram o seu pesar.

EXPLICAÇÕES

PORTUGUÊS/FRANCÊS
FILOSOFIA 10º ANO

Local : S. Sebastião (ao lado da Escola de Condução) - telef. 52647.

Figueiró dos Vinhos

Marcações: a partir das 19 horas

CASAL DE REFORMADOS

Precisa-se para Quinta. Casa mobilada e outras regalias. Resposta a este jornal ao nº1647.

VENDE-SE

NA VÁRZEA REDONDA

Terreno com pomar, videiras, moinho, pinhal e área de regadio, Abrangendo cerca de 6.000 m2.

Telef. 52501-52526 – Figueiró dos Vinhos.

VENDE-SE

Casa, terra de cultivo vinha e oliveiras, a 1Km de Figueiró, Fonte do Velho, Lavandeira.

Trata: José Manuel Mendes, Lavandeira.

FIGUEIRÓ DOS VINHOS

VENDA DE PROPRIEDADES DOS HERDEIROS DE J. R. PINHÃO

– 2 casas de habitação arrendadas

– Uma parte devoluta para habitação do próprio, com telefone, constituída por 2 quartos, sala comum com fogão de sala, hall, casa de banho, cozinha e despensa. Adega com todo o vasilhame e alambique. Poço com água em abundância, elevada por um motor eléctrico. Quintal, todo murado e cultivado com árvores de fruto e ainda terreno à face da Estrada Nacional, livre para construção.

– 2 terras de mato, sendo uma ao Carameleiro, com 4565 m2; outra à recta do pinhal do Araújo, com 13.900 m2.

– Um terreno na Pedreira, junto ao Cabeço na zona das Escolas, atravessado pelo caminho público, com 6.912 m2. Informa p.f. Telef.: 52463.

Aceitam-se propostas para: Rua Pedro Hispano, 860- 1.o Dt.o – 4200 Porto.

VIDEOVILA

Rua Dr. José Martinho Simões, (Rua da Agua), 66-68

3260 FIGUEIRÓ DOS VINHOS

NÓS SOMOS O SEU TERCEIRO CANAL DE TELEVISÃO, SOMOS O CINEMA EM SUA CASA: SOMOS O SEU CLUBE DE VIDEO.

– 100 FILMES já em catálogo, das melhores editoras de origem.

– Vídeos, Televisões, Aparelhagens e outros materiais de Vídeo e som.

– Preços INCRIVEIS e com as melhores condições de venda. Garantia assegurada.

VIDEOVILA, à melhor imagem e o melhor som para as suas noites de lazer. Temos presentemente 100 boas razões para você ficar em sua casa, e já somos muitos a confirmá-lo.

O SOLAR

CAFÉ RESTAURANTE
SNACK-BAR DE A. DUARTE

CASAMENTOS - BAPTIZADOS - CONVÍVIOS
SERVIÇO À LISTA - COZINHA TRADICIONAL

ADEGA REGIONAL TELEF. 52428 FIGUEIRÓ DOS VINHOS

Manuel Alves da Piedade • Maria Amélia D. Santos Alves

MÉDICOS ESPECIALISTAS

Clínica Geral:

Consultas Diárias

ESTOMATOLOGIA

Consultas: Quinta-feira (à tarde)

Outros dias (de manhã)

Telefone 52418 3260 FIGUEIRÓ DOS VINHOS

Video Cardoso

CLUBE DE VÍDEO

- Centenas de filmes de todos os géneros, originais, selados e legendados em português.

Aventuras
Suspense
Terror
Dramas
Romances
Desenhos Animados

Policiais
Westerns
Artes Marciais
Comédias
Musicais
Acção, etc.

NOVIDADES LANÇADAS TODOS OS MESES

VIDEO REPORTAGENS

- Casamentos
- Passagem de modelos
- Acontecimentos sociais, desportivos
- Etc.

SERVIÇOS COM SONORIZAÇÃO

- Conversão de filme 8 mm, Super 8 e 16 mm para vídeo (BETA/VHS)
- Conversão de slides para VHS e BETA
- Conversão de fotos para VHS e BETA

– Catálogo periódico com as melhores produções editadas.
– Aluguer e venda de todos os equipamentos e acessórios de Vídeo, TV, Hi-Fi e Rádio.
– Transcrições, gravações, montagens e reportagens em em vídeo.

Adquira agora

TELEVISORES · VÍDEOS · HI-FI · COMPUTADORES...

Deseja ver bons filmes em sua casa? Contacte-nos, pois temos ao seu dispor tudo o que existe no mercado em vídeo.

«O aluguer sem pagamento de jóia»

Café Cardoso

MINI MERCADO

A GARRAFEIRA DE FIGUEIRÓ

Agência do TOTOBOLA
TOTOLOTO

Telefone Público 52310

3260 FIGUEIRÓ DOS VINHOS

NOTICIAS DE CAMPELO

PELA REGIÃO DO CAMPELO

É todos os anos, no Verão, que mais se anima e robustece a convivência familiar nesta região.

Acontece mais assim no período calmoso, por ser ele o tempo em que as pessoas, radicadas em terras onde granjeiam melhor vida, vão em maior número visitar os seus familiares e com eles passar os dias das suas férias. Uns dias diferentes, sem dúvida, do dia-a-dia na cidade, talvez devido a serem muito desejados, muito apetecidos, por mais sossegados e tranquilos, assim passados na pacatez e paz da agradável simplicidade da vida nas aldeias; e também em passeios, em redor delas, por entre pinhais ou à sombra refrescante dos salgueiros e dos choupos à beira das ribeiras onde se podem banhar.

Agosto é, realmente, o mês que as pessoas preferem para visitar os familiares e passarem esses dias com eles. A tal preferência não é decerto alheia, antes, pelo contrário, a circunstância de Agosto ser o mês das festas, na região, e de sempre a elas gostarem de assistir e também desse modo voltarem a encontrar companheiros e amigos de infância e com eles, em ameno diálogo, recordarem as suas comuns brincadeiras e inocentes traquinices dos seus tempos de então.

De facto, em Agosto é a festa em honra de S. Tiago, na capela de Singral Cimeiro, povoação que fica numa das ramificações da Serra da Lousã, à "Catraia", a uns seis quilómetros a norte de Alge. Ali afluem em força, pela festa, a passar alguns dias e a matar saudades, muitas pessoas naturais de Singral Cimeiro, sendo a maioria delas ida de Lisboa.

No dia da festa, vive-se naquela povoação uma vida diferente da dos outros dias: Vive-se uma alegria, paz e salutar confraternização.

A festa do Divino Espírito Santo, na Capela de Alge, é no mês de Agosto, também. E pode-se dizer que, todos os anos, o dia da festa é talvez o dia Grande e mais luzídio da povoacão; é o dia em que Alge torna-se pequena para acolher tanta gente.Em Agosto é também a festa de NOSSA SENHORA DA BOA VIAGEM, na capela de Peralcovo.. Por essa altura, afluem alí algumas pessoas das povoações próximas e outras, naturais da povoação, que não desistem de ir fazer a festa e passar então lá uns dias, sempre que podem.

A povoação é pequena, mas muito pitoresca, e está como que aninhada na serra, ao cimo do extenso vale que vai quedar-se, em baixo, na Ribeira de Alge, no trecho ou percurso desta compreendido entre as povoações de Trespostos e Ponte Fundeira.

Em Peracolvo produz-se bom mel e que ele é de muito boa qualidade, bem o sabe, por razões de ciência, colhendo-o, o nosso amigo Sr. José Francisco dos Santos. Mesmo no Inverno, lá vai, em suas caminhadas até lá, a cuidar das suas abelhas.

A água de Peralcovo é também muito boa e jorra incessantemente, muito fresquinha, ao fundo da povoação, e corre dali pelo vale abaixo a lançar- se na ribeira. Aliás, às virtudes das nascentes e fontes da região já por volta de 1757 o então senhor Padre Cura, de Campelo, a elas assim se referia, num seu manuscrito, em "Memórias Paroquiais": - as águas desta região são boas e fazem muito boa digestão.

Para memória futura, esta referência aqui fica.

No primeiro domingo de Agosto, segundo é costume,é a festa em Campelo, em honra de Nossa Senhora da Graça, festa que é ainda um dos motivos da afluência a Campelo de muitas pessoas, quer da região, quer de fora dela. A celebração da festa tem lugar com toda a solenidade religiosa e os acordes da bem afinada filarmónica do Espinhal.

Depois da festa religiosa, tem ínicio o arraial ou festa civil com foguetes e morteiros, ranchos folclóricos e um conjunto musical para maior animação e algum pé de dança; e para que durante o arraial, ninguém possa "adormecer", pelo menos em Campelo, nem faltam sequer os zambujas, com a sua gaita de fole tambor, os Zés- Pereiras.

O arraial vem depois a terminar segunda-feira, já tarde fora, com o habitual jantar de borrego, servido em terra de Oliveiras, ao cimo de Campelo, a quantos no dito local se apresentem, à hora aprazada, munidos simplesmente de prato,garfo e guardanapo. É, pois com esta forma de confraternização que termina o arraial.

Ainda à maneira de guia turístico, não deixaremos de dizer que o já fácil e rápido acesso por estrada, à região, é também um dos factores que muito contribui para a afluência até ela de muitas pessoas. Na verdade, com tempo bom, a viagem é bastante agradável até como simples passeio.

Não há ainda lá poluição, mas sim ares puros e lavados que dão saúde e apetece profundamente respirar.

Para a região pode-se ir pela EN. nº 347, via Espinhal - Castanheira de pêra, e vice-versa; ou pelo caminho municipal Figueiró - Campelo. Há ainda a estrada ida das "Agrias" até ao casal de "Corticinhos" e que, apesar de ser boa, peca no entanto pelas suas grandes e acentuadas subidas e grandes e perigosas descidas, por exemplo, antes e depois da ponte ao pé de Aldeia Fundeira, circunstâncias estas que fazem com que muitas pessoas prefiram ir por Vilas de Pedro.

Quem for pelo lado do Espinhal começa logo ali a trepar estrada fora até às Bajancas ou "Serrinhas", para, logo a uns dois quilómetros destas povoações, atingir o colo ou quebrada de serra aonde a estrada dobra para limites geográficos e administrativos da freguesia de Campelo.

Por ali acima, a partir do Espinhal, a paisagem é encantadoramente admirável, desdobrando-se por entre vales extensos, profundos, frescos e verdejantes e a sucessão de encostas, colinas e montes, até ir terminar num extenso e impressionante maciço montanhoso, lá longe, em frente, que se prolonga e nos impede de ver mais amplo horizonte.

A paisagem é assim impressionante e singularmente bela e, à medida que se trepa estrada fora, proporciona-nos muitas "vistas" a perder de vista, muito particularmente sobre Penela, Condeixa, Miranda do Corvo e Coimbra...

Para quem for pelo caminho municipal Figueiró - Campelo, a paisagem também não é menos encantadora, Trepando pelo caminho municipal a partir da E.N. que segue para Castanheira de Pera, depressa e sempre por entre pinhais se atinge o cimo da encosta, aonde se começa a descer para Vilas de Pedro, e logo a nossos olhos se depara, lá longe, o desfilar da silhueta portentosa, no sentido norte-sul, do "braço" da Serra da Lousã que vai prolongar-se até às "Ferrarias" e, qual alta muralha, nos impede de ver a paisagem que acima descrevemos e domina no horizinte do lado de lá.

E mais se depara a nossos olhos ao começar-se a descer para Vilas de pedro a extensa e compacta mancha verde-escura dos pinhais, emergindo da profundeza dos vales, e também a harmoniosa e naturalmente impressionante e bela sementeira de colinas e montes em que se apoia em toda a sua dimensão a dita silhueta portentosa ou alta muralha...

A região de Campelo bem merece, pois, tornar-se conhecida do TURISMO. Confiamos, Leitor amigo, que, ao menos pelas "mãos" agora da CEE, assim venha a acontecer... sem demorar muito!...

- Continua no próximo nº -

(Matos de Carvalho)

VIDA DO JORNAL

Recebemos as importâncias a seguir registadas, que muito agradecemos.

1.200$00 - Narciso Duarte de Jesus Silva - França; 1.100$ Manuel da Silva Santos - França.

1.000$00 - Fernando Gonçalves, Estados Unidos; Artur dos Santos Cardoso, França; António Nunes,França; Fernando Mendes, Estados Unidos; Amaro Francisco Lourenço, Lisboa; Germano de Sousa Martinho, Odivelas; P. José Rodrigues Paiva, Areias.

800.$00

Manuel Paiva Martins, França; Manuel Mendes Martinho,França.

700$00

Manuel Jesus Gomes, Lisboa; Joaquim Arinto Simões, Montijo.

600$00

Luis Manuel Jesus Medeiros, África do Sul; Isabel Soledade Medeiros, África do Sul; Maria Madalena Medeiros, África do Sul.

550$00

Américo da Silva Quaresma, Figueira da Foz.

500$00

Fernando Silva Coelho, França; Maria Coelho da Silva, Brasil; Carlos Pimenta Nunes, França; Ulisses José da Silva, Bairradas; Fernando Henriques Lopes, França; José Santos Félix, Almada; Fernandino Assunção Ribeiro, Almada, António Piedade Júlio; Lopo Ribeiro Cardoso Alves, Sacavém; Agostinho Costa Pereira, Sacavém; Lucinda Maria Henriques, Queluz; Manuel Rosa Martins, Lisboa; Avelino Marques da Silva, França; Armando Cardoso Furtado, Porto; José das Dores Abreu, Lisboa; Orlando Martins Duarte, Lisboa; Vitor Fernando Losa Lourenço,Lisboa; Adelino Santos Coelho, Arega; António Antunes Batista, Arega; Alfredo Martins Cardoso.

400$00

José Correia, França; José Pâiva Vitorino,França; Abílio Assunção,França;Orlando Godinho Costa,Setúbal; Alfredo Piedade Costa,França; Eduardo Henriques Silva,França; António Fernando A. Correia, França; Adélia Ladeira Vitorino; José Antunes Lisboa; Manuel Dias J.Silva, Figueiró dos Vinhos; Manuel Rodrigues da Silva,Arega; Abílio Antunes Lopes, França.

350$00

Alfredo Reis Martins; Ilda Reis Silva, Queluz; Rafael da Conceição Lopes, Caldas da Rainha, Manuel Santos Costa, Caldas da Rainha; Abílio Simões Rodrigues; Fernando Pires,Arega;

300$00 OU MÍNIMO

Maria Alina Semedo; Amílcar Carvalho Rosinha; Aníbal da Conceição João; Vírginio Rodrigues Frias; Armindo Morais; Belmiro da Silva Baião; Manuel da Silva Furtado; Alfredo Lourenço; Arminda da Conceição Santos; Níveo José Ramos Herdade; Ilda da Silva Luís; José Ferreira do Rosário; João Jacinto da Silva; José Assunção Lopes; Eugénio Martins Simões; Luís António Minheiro; António da Conceição Godinho; Patrocínia Rego Vaz; Jorge Alves Abreu; Maria Helena Conceição Farinha; Augusto Mendes; Manuel Martins Vitorino; Fernando Henriques da Silva; José Dias António; Américo Conceição Arinto; Felisbela Mendes Barreto; Antero Godinho; Maria Henriques Leal; José Martins Graça; José C. Rocha; Joaquim Silva Lourenço; Adelina de Almeida; Manuel da Silva Perdigão; Carlos Jorge Caetano Francisco; Luis da Silva Gomes; Manuel Fonseca Simões; Victor Manuel Ramos; Victor Manuel Lopes Leitão; Maria Emília da Conceição Coelho; Belmiro dos Anjos António; Manuel Francisco dos Reis; Joaquim Simões de Abreu; António Abreu; António Alves; José Manuel Furtado; Carlos Jesus Simões ; José Henriques Baião; Luís Filipe de Silva Lopes; Vitor de Sousa; Domingos Simões Brás; José Luís; António Fernandes Conceição; Joaquim Conceição Rosa; Adriana Simões; Eduardo Simões.

PRÓTESE DENTÁRIA

"TÉCNICO"

CARLOS MARÇAL

DENTADURAS, PLACAS ACRÍLICAS, PLACAS METÁLICAS, CONSERTOS

R. FONTE DE GUIMARÃES, N.º 11
3260 – FIGUEIRÓ DOS VINHOS – Só aos Sábados

MOBILADORA PEREIRENSE
Comércio de Moveis, Lda.

VISITE A MAIS VASTA GAMA DE MOBÍLIAS
EM TODOS OS ESTILOS
AOS MELHORES PREÇOS

VENHA VER PARA CRER

Mobílias de estilo, linhas direitas, Estofos em napa, couro e veludo, peças avulso. Electrodomésticos, Candeeiros, Varões para cortinados, Colchões de molas, Ortopédicos e espuma para todas as medidas.

ENTREGAS AO DOMICÍLIO EM QUALQUER PONTO DO PAÍS
SEM AUMENTO DE TRASPORTE

ALUGA LOIÇAS PARA CASAMENTOS

CONTACTE-NOS

Consultem os nossos preços, sempre que precisarem telefonem para 049—39137, em

PEREIRO — AREIAS 2240 FERREIRA DO ZÊZERE

José Bastos

MÉDICO

DOENÇAS OUVIDOS-NARIZ-GARGANTA

MÉDICO CENTRO HOSPITALAR COIMBRA
Assistente Hospitalar - HOSPITAL DOS COVÕES
- HOSPITAL PEDIÁTRICO COIMBRA

CONSULTÓRIOS:

Rua Dr. Calado, 26-1.º — FIGUEIRA DA FOZ

Telef. 22222

FIGUEIRÓ DOS VINHOS — Consultas às quartas-feiras pelas 15 horas

QUINTA DO CONVENTO

A ESCOLA SECUNDÁRIA DE FIGUEIRÓ DOS VINHOS

Cont. da 1.a Pág.

de quase sessenta anos aqui se preparassem para a vida muitas centenas de jovens hoje exercendo alguns elevados cargos nos mais diversos quadrantes.

Nesta longa caminhada de quase sessenta anos de ensino, cerca de vinte foram percorridos por casas alugadas sem o mínimo de condições pedagógicas em que o esforço de professores e alunos foi posto à prova obtendo estraordinárias percentagens de aprovações.

Só nos anos cinquenta foi inaugurado um edíficio camarário estruturado com o mínimo de condições, várias vezes ampliado, que agora vai continuar a sua prestação de relevantes serviços numa área mais limitada mas muito importante.

Seria nosso desejo lembrar nestas notas, directores e professores que por aqui passaram e que com o seu esforço apresentaram a exame, durante muitos anos, nos liceus de Coimbra, alunos que pela sua preparação deram fama à Escola de Figueiró dos Vinhos. Todavia essa tarefa pecaria naturalmente por omissões injustas que não desejamos cometer.

De fora do concelho e até do Distrito, muitos alunos procuraram Figueiró e aqui completaram o 5º e o 6º ano do liceu.(2º Ciclo)

AS NOVAS INSTALAÇÕES

Se nos debruçarmos por momentos sobre o espaço geográfico em que Figueiró está inserido, no norte do Distrito de Leiria, centro equidistante de cinco concelhos, havemos de concorda que não seria possível escolher melhor local para a instalação de um escola secundária.

Assim o desejaram os figueiroenses. Assim o compreenderam os governantes.

Está de parabéns a Câmara Municipal, sem esquecer o empenhamento que o seu Presidente pôs nesta obra.

Está de parabéns toda a região do norte do Distrito de Leiria que assim fica tanto mais rica quanto a cultura aqui for difundida.

Também é certo que a criação e instalação deste importante estabelecimento de ensino na nossa terra exige estruturas de apoio. É neste sector que a iniciativa particular tem uma palavra a dizer, mas a curto prazo. Se os particulares que podem, continuarem a mostrar a seu desinteresse, terão que ser as Autarquias a promoverem a habitação de harmonia com os deveres e direitos que a lei lhes concede. Nem queremos pensar que num futuro mais ou menos próximo os professores deixem de concorrer para Figueiró por falta de alojamentos.

Que a esperança de muitos não se transforme na desilusão de todos. Nós confiamos na melhor solução.

S.P.
(Fotos Sérgio)

Vista Parcial do Conjunto da Escola

MARIA DA SILVA GRAÇA DOURO

AGRADECIMENTO

Seus familiares agradecem a todas pessoas que se interessaram pelo seu estado de saúde durante a doença e bem assim a todos os que lhes manifestaram a sua dor e a acompanharam à última morada.

Tribunal Judicial da Comarca de Figueiró dos Vinhos

ANÚNCIO

FAZ-SE PÚBLICO que por sentença de 1 de Junho de 1987, foi declarada em estado de falência a SOCIEDADE DE LANIFÍCIOS DE FIGUEIRÓ DOS VINHOS, LD.a, com sede na Praça do Brasil, em Figueiró dos Vinhos, tendo sido fixado em NOVENTA DIAS, contados da publicação deste anúncio, o prazo para os credores reclamarem os seus créditos.

Figueiró dos Vinhos, 20 de Julho de 1987

O JUIZ DE DIREITO,
— Virgílio Alves Mateus —
O ESCRIVÃO ADJUNTO,
— Fernando Jorge da Conceição Rodrigues —

FIGUEIRÓ DOS VINHOS, CONCELHO PILOTO DO MUNDO RURAL

Cont. da 1.a Pág.

Almeida Morgado e um Director da Caixa de Crédito Agrícola, Sr. António Miranda.

O Eng.o Correia da Cunha, inteirou-se das potencialidades do nosso Concelho, sugeriu possíveis vias de desenvolvimento e mostrou-se agradavelmente surpreendido com o trabalho de dinamização cultural que o Centro tem vindo a desenvolver.

Das conclusões saídas deste encontro salientam-se:

O Concelho tem potencialidades materiais e humanas para ultrapassar os problemas de vária indole que o têm afectado.

Uma maior atenção para o sector agrícola nomeadamente, no apoio ao jovem agricultor, poderá ser decisivo para o desenvolvimento sócio - económico do Concelho.

O turismo rural e o turismo de habitação poderão ser o primeiro passo para uma maior divulgação e rentabilização do património construído e criação de riqueza.

Sensibilizar o poder local e a população para os benefícios do desenvolvimento integrado.

Em Setembro, o Coordenador Nacional desta Campanha voltará ao nosso Concelho, para se inteirar, com maior profundidade das reais possibilidades da nossa região.

PENSANDO...

— "A coisa pior que há na vida, não é o não ter conseguido; é o não ter sequer tentado".
— Roosevelt —

— É na longa ausência, que se prova a verdadeira amizade".
— Camões —

Alexandre Dumas escrevia: "É possível que os homens valham mais; o que é certo, é que as mulheres valem melhor".

Para Salomão, as duas coisas mais belas e perfeitas que Deus fez, foram: a mulher e a rosa.

Selecção de: Ana Paula Pinto

É VIDA

COMÉRCIO

Qualquer centro urbano será sempre mais importante quanto maior for o seu desenvolvimento comercial. Por isso um novo estabelecimento na terra constitui sempre uma parcela de sangue insuflado na sua vida.

Assim sucedeu agora com a abertura de dois estabelecimentos de ramo diferente:

Uma loja de pronto a vestir e calçar, anexa ao Salão de Cabeleireira FATY, na rua Luís Quaresma Vale do Rio, onde a elegância e o bom-gosto se aliaram à simplicidade.

Outra mista de bar, pequenas refeições e mini-mercado, — o Café DULCE com excelente funcionalidade, servindo não só o já populoso Bairro Teófilo Braga, onde está instalada, como as povoações circundantes.

Prosperidades para ambos ao serviço do progresso local são os nossos votos.

Vendem-se Uvas

Da Quinta da Boa Vista — na Vila. Cerca de 100 almudes de vinho.

Tratar com Vitor Camoezas ou telef. no Porto 666267.

Vende-se Quinta

Herdade vedada, com casa de habitação e logradouros, com poço a motor (fartura de água), terreno de cultivo, com árvores de fruto, oliveiras e vinha. Área aproximada de 24.000 m2 em Figueiró dos Vinhos, a 150 metros do novo Mercado Municipal. Tratar com herdeiros.

Contactar: Manuel Pinto — 3260 Figueiró dos Vinhos.

VENDE-SE

Camioneta de Aluguer com Raio L. Peso Bruto — 5690 K..

Local de estacionamento em Figueiró dos Vinhos

Informa Telef. 44 143 — REDE DE POMBAL

VENDE-SE

Um terreno com pinheiros e outro de cultura com árvores na zona do Carapinhal.

Trata o próprio.

Telefone 533706

Lisboa

CAMPING — GÁZ

TUDO PARA CAMPISMO

EXELIS DISTRIBUIDORES Telef.: 24182/3 - 33216 LEIRIA

Apartado 109 2402 Codex

ACEITAMOS REVENDEDORES

FIGUEIRÓ DOS VINHOS

DEPOSITE NO CRÉDITO AGRÍCOLA MÚTUO

RAZÃO DE ESPERANÇA

SEMENTE DE FUTURO

APOIO À AGRICULTURA — AJUDAS DA CEE — CONSULTE-NOS

VENDE-SE

Em Figueiró dos Vinhos — TELHADA, casa com luz, 16.000 m2 terrenos, 200 metros da ribeira, 3 quilómetros Figueiró, informam Herdeiros Vicente, telefone 2756737 — LISBOA.

COMOCEL - Construtora Moderna do Centro, Lda.

EMPREITEIROS DE OBRAS PÚBLICAS E CONSTRUÇÃO CIVIL

CONSTROI E VENDE HABITAÇÕES DE SUPERIOR QUALIDADE E BAIXO PREÇO NOS MELHORES LOCAIS DA CIDADE DE COIMBRA - CONSULTE-NOS ANTES DE COMPRAR A SUA CASA

SEDE: AGUDA - FIGUEIRÓ DOS VINHOS

ESCRITÓRIOS: Av. Sá da Bandeira, 52 r/c - Tel. 33924 3000 COIMBRA

FERNANDO BRANCO

MÉDICO — Clínica Geral

CONSULTAS:

Segundas e Sextas — a partir das 11h.30

Restantes dias — a partir das 9h.

Telef. 52216 3260 FIGUEIRÓ DOS VINHOS

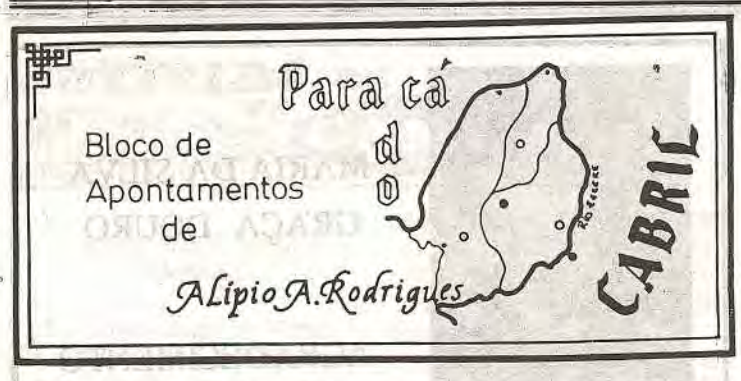

CAP. XXXI - FIGUEIRÓ DOS VINHOS, PORTA COMUM E CENTRO FORENSE

Poderíamos circular na direcção dos vários pontos cardeais a partir de Figueiró dos Vinhos, verdadeira encruzilhada e porta de acesso aos caminhos do extremo nordestino do distrito. Mas decidimos estacionar aqui um pouco, para aproveitarmos a fazer como que uma peregrinação através das cinco freguesias do concelho.

De Figueiró dos Vinhos, propriamente, não teremos a veleidade de falar do muito que vós, melhor do que nós, conheceis. Apenas nos atreveremos a acrescentar que a torre existente contígua à cadeia foi construída em 1552 sobre as ruínas do que teria sido um castelo do tempo dos mouros. Estava o vinho e o pão a 70 réis nesse ano de 1552 e desse tempo seria também aquela Torre acastelada na praça do pelourinho, que foi solar do Conde de Castelo-Melhor) o Conde Ministro) e adaptada a residência por seu neto, o I Marquês de Castelo-Melhor.

O que materialmente nos restava de um passado de que deveríamos orgulhar-nos seria porém, sacrificado, de forma discutível quiçá desnecessária, a um porventura necessário instrumento do progresso mas discutível quanto à sua localização. Talvez no entanto que para os nossos contemporâneos seja mais útil terem mesmo à mão os cofres da Caixa Geral de Depósitos do que quatro paredes que "apenas" serviriam para guardar para as gerações vindouras as recordações do passado...

A propósito do passado, recordaremos ainda que o local em que está instalada a Santa Casa da Misericórdia foi parte do Convento das Carmelitas Descalças, fundado em 1601 por Frei António de Évora e por D. Pedro de Alcaçova e Vasconcelos. Um outro convento teria existido em Figueiró dos Vinhos desde 1549 fundado por Isabel da Conceição, Ana de Jesus, Justina Salvador e Catarina de Jesus.

Mas Figueiró dos Vinhos é também terra de leis, porque desde 1835 aqui está instalado o foro judicial, que abrange os concelhos de Pedrogão Grande e de Castanheira de Pera.

Curiosamente, só em 1840 Figueiró dos Vinhos seria sede de concelho, portanto sendo já sede de comarca. Todavia, entre 1875 e 1895, foi a comarca de Figueiró suprimida e criadas as comarcas de Ancião e de Pedrogão Grande. A sede do julgado voltou a figueiró dos Vinhos em 1895, abrangendo de novo os três concelhos.

Para além de ser a sede da comarca judicial (dependente da Relação de Coimbra), Figueiró dos Vinhos representa o ponto naturalmente obrigatório de passagem para os outros dois concelhos, no caminho de Lisboa ou de Coimbra, e é por isso sem dúvida o mais importante vértice do triângulo geo-político, económico e turístico da região.

As outras quatro freguesias deste concelho estão localizadas ao longo da Ribeira de Alge, como que acompanhando o seu curso até à Foz-do-Alge: Campelo, Aguda e Arega.

Só a freguesia das Bairradas se estende ao longo do Rio Zêzere. Campelo está situada a 17 km de Figueiró dos Vinhos e foi povoada por cristãos em 1174, a mando de D. Pedro Afonso, sendo portanto um dos mais antigos povoados lusitanos da região. Nos meados do nosso século, a sua população era de 2.006 habitantes.

De população um pouco mais numerosa era, pela mesma época, a freguesia da Aguda, com 2417 almas. Situada mais para o lado do Pontão, de onde lhe vem mais fácil e directo acesso; Aguda é a mais ocidental das freguesias da região. Foi elevada a vila em 1212, no reinado de D. Sancho II e D. Manuel I a confirmar-lhe-ia o seu foral em 1514.

A Igreja de Aguda, de uma só nave com quatro altares, ostenta no seu altar-mor uma escultura em pedra do século XVI, representando S. Lourenço. Dessa mesma época quinhentista parece ser a escultura de S. Simão, na Ermida sobre a Ribeira de Alge.

Já para sul da Ribeira de Alge, mas pertencendo ainda ao concelho de Figueiró dos Vinhos, distante da sede do concelho cerca de 10 km, situa-se Arega, cuja popularidade era de 1872 habitantes, aproximadamente nos meados deste século em que vivemos.

Arega é a mais meridional, portanto, das freguesias inseridas na região e no distrito de Leiria e dois pormenores muito especiais justificarão talvez que nos demoremos aqui um pouco mais.

Com efeito, em termos de registo histórico, Arega teve o seu primeiro foral em 1201, após ter sido povoada por D. Afonso, irmão natural de D. Sancho I, foral que seria de pronto confirmado pelo Rei-Povoador. De onde se deduz que, segundo a já referida opinião de Alexandre Herculano na sua História de Portugal, Arega foi vila e sede do concelho ainda antes que a sua actual sede autárquica o fosse.

Um outro pormenor histórico que julgamos curioso referir é que, a 9 de Novembro de 1286 (completaram-se há pouco 700 anos), D. Diniz "em doaçom" que fez ao seu "bô ayo & Mestre Lourenço Magro meu amo por criança & por serviço que fez..." doou a "villa de Arega" (1), revalidando assim a doação que lhe fizera alguns anos antes mas que por tal forma decidia manter ao tempo em que entendeu revogar outras doações.

No tempo de D. João II, o senhorio da Vila de Arega estava na posse de Egas Lourenço Magro, Deão de Lisboa, que vendeu ao Bispo D. João de Brito a titularidade.

A Igreja da Arega, de nave única, com cinco altares, inclui uma escultura de a Virgem e o Menino, da época quinhentista e cuja autoria provavelmente se deve ao célebre João de Ruão. S. Pedro, Stª Luzia e a Virgem Maria estão representados em esculturas de pedra nos altares laterais.

1) - Fr. Francisco Brandão, Historiógrafo de Alcobaça

Capela de S. Simão - Freguesia de Aguda

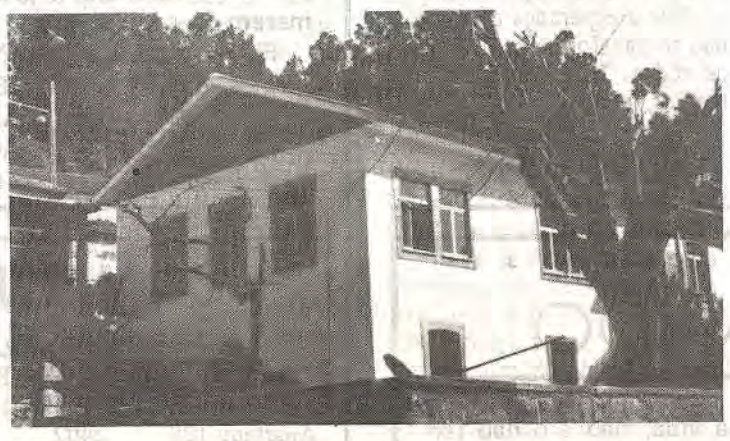
Escola Primária do Lameirão — Arega há pouco restaurada

Capela de Alge, ao Divino Espírito Santo, uma das mais antigas da Freguesia de Campelo

STÚDIO SÉRGIO
Konica
GRANDE PROMOÇÃO DE TODOS OS TIPOS DE ROLOS FOTOGRÁFICOS
NO STÚDIO SÉRGIO
QUE TAMBÉM SE ENCARREGA DE TODOS OS TRABALHOS FOTOGRÁFICOS DENTRO E FORA DO ESTÚDIO
Av. Padre Diogo de Vasconcelos
Telef. 52622 3260 Figueiró dos Vinhos

FERNANDO MANATA
ADVOGADO
Telefones 52243 – 52125 -:- 3260 FIGUEIRÓ DOS VINHOS

grafivil
Gráfica de Figueiró dos Vinhos, L.da
TIPOGRAFIA – PAPELARIA – OFFSET – CARIMBOS
TODO O GÉNERO DE TRABALHOS GRÁFICOS
Rua Comendador Araújo Lacerda, N.o 10
Telef. 52553 p.f. – 3260 FIGUEIRÓ DOS VINHOS

FERNANDO MARTELO
ADVOGADO
Todos os dias, excepto às Sextas, na Av. P.e Diogo de Vasconcelos — Telefone 52329 FIGUEIRÓ DOS VINHOS

Luís Frias Fernandes
MÉDICO
DOENÇAS ALÉRGICAS — TESTES — ASMA BRÔNQUICA
Consultas por marcação
Telefone 52338 3260 FIGUEIRÓ DOS VINHOS

FILIPE MOREIRA
ADVOGADO
R. Teófilo Braga, N.o 5 – Telef. 52493
3260 FIGUEIRÓ DOS VINHOS

MAQUIFOTO
DE MANUEL NUNES CORTEZ
Fotografia e Discoteca
Av. dos Pescadores, 69
Telef. 2313601 2870 MONTIJO
Em FIGUEIRÓ DOS VINHOS
GUSTAVO MEDEIROS – Telef. 52474

VENDE-SE
Propriedade em FIGUEIRÓ DOS VINHOS a 700 m do centro da vila com 22.000 m2 de terreno, sendo 11.000 m2 de área coberta em pavilhões, 3 casas de habitação e escritório, com 140 metros de frente para a estrada municipal com água e luz. óptimo negócio para investidores.
Trata Tel.: 044 – 42982 ou Apartado 5 – BATALHA

VENDE-SE
PROPRIEDADE, composta de pinhal, eucaliptos e terra de amanho; no Corisco – BAIRRADAS
Tratar com: Eduardo Caetano
Aldeia Fundeira – BAIRRADAS

PASTELARIA E GELATARIA
RENAT'OS
DE ALFREDO QUINTAS
Telef. 52566
Rua Dr. Manuel Simões Barreiros, 27
3260 FIGUEIRÓ DOS VINHOS

ÓPTICA
RELOJOARIA — OURIVESARIA
De FERNANDO LOURENÇO DOS SANTOS
Máquinas de costura simples e automáticas para todos os fins. Assistência grátis e permanente
Máquinas de escrever portáteis e comerciais e de calcular, com e sem rolo.
Telefone 5 21 05 — 3260 Figueiró dos Vinhos

VOZ DA AGUDA

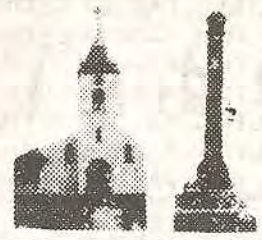

TRANSPORTES PÚBLICOS

Foi criada recentemente uma carreira diária com passagem pela sede desta Freguesia, a chamada carreira do meio dia que liga Figueiró dos Vinhos a Coimbra com passagem por Aguda, que agora passou a tri-semanal.

Em nossa opinião não era aquela e muito menos esta a carreira a que o norte e centro da freguesia têm direito.

Os agudenses desde o momento em que passaram a beneficiar de estradas passaram a ter direito a meios de transporte colectivo, do qual não devem abdicar.

Quando nos dizem que são carreiras que não dão lucro, certamente que nos será permitido perguntar quais são aquelas que o dão.

Os transportes públicos são servidos de carácter social que não terão obrigatoriamente de dar lucro em todas as áreas geográficas que servem, mas todas elas têm direito a eles.

A freguesia de Aguda não é um casal isolado e desabitado. É um conjunto de povoações com milhares de habitantes que pagam contribuições ao Estado onde a Rodoviária Nacional vai buscar o equilíbrio das suas finanças. Não tem que mendigar. Tem o direito de exigir de cara levantada sem vergar a espinha.

MOVIMENTO PAROQUIAL

CASAMENTOS NA AGUDA

20-5-87 - Fernando Rosa Ferreira com Isilda Freire Ferreira, que fixaram residência na Bairro Industrial.

20-6-87 - Manuel Mendes Simões com Maria Otília da Silva, que fixaram residência em Lisboa.

11-7-87 - David Borges Duarte com Maria da Conceição Ferreira da Silva Santos. Fixaram residência no Olival.

2-8-87 - José Emídio Simões com Maria Noémia Mendes Luís. Fixaram residência no Fato.

NA BASÍLICA DE FÁTIMA EM 20-6-87

Maria Emília Ferreira da Silva com Carlos dos Reis Pinto Guedes, de Salguelro da Ribeira. Fixaram residência em Coimbra.

Em Aguda, Vitorino dos Santos Simões com Maria Leonor Gonçalves Machado.

Para todos os novos casais desejamos felicidades.

BAPTIZADOS

Receberam o baptismo na Igreja de Aguda: em 12-7-87, André Mendes Filipe Estanqueiro filho de Fernando da Conceição Estanqueiro e de Maria Inês de Melo Mendes.

Márcio Filipe Alves Borges, filho de Abílio da Fonseca Borges e de Isabel Maria Marques Alves.

Sílvia Catarina da Costa Godinho, filha de José da Conceição Godinho e de Idalina Maria do Carmo Costa.

Flávio Rafael da Silva Duarte, filho de David Borges Duarte e de Maria da Conceição Ferreira da Silva Santos.

Em 3-7-87 Luís Tiago da Conceição Rego, filho de José António Lopes Rego e de Otília da Conceição Jorge.

Daniela Patrícia dos Santos Rosinha, filha de Lúcio Marques Simões Rosinha e de Maria Fernandes dos Santos Jorge.

Ana Sofia Machado Simões, filha de Vitorino dos Santos Simões e de Maria Leonor Gonçalves Machado.

Aos novos cristãos e a seus pais desejamos as maiores felicidades.

SABIA QUE...

— O planeta Saturno possui dez satélites, sendo portanto o que possui maior número deles?

— A primeira pedra para a construção do Mosteiro dos Jerónimos em Lisboa, foi colocada no dia 21 de Abril do ano 1500?

— No princípio da Idade Média não eram utilizados pratos às refeições. Em lugar dos mesmos colocavam-se gossas fatias de pão nas mesas e sobre elas era colocada a comida. A sopa era servida em jarras de barro.

Ana Paula Pinto

ESTÁ CONSTITUÍDO E FOI EMPOSSADO O NOVO GOVERNO SAÍDO DOS RESULTADOS DAS ÚLTIMAS ELEIÇÕES

Cumprindo formalmente os preceitos constitucionais o Senhor Presidente da República convidou o Professor Aníbal Cavaco Silva a formar governo. O Primeiro Ministro apresentou- lhe a lista do novo Executivo a que vai presidir que é o seguinte:Vice-Primeiro-Ministro e Ministro da Defesa, Eurico de Melo;Ministro da Presidência e da Justiça, Joaquim Fernando Nogueira;Assuntos Parlamentares, António Capucho; Finanças, Miguel Cadilhe; Planeamento e Administracão do Território, Valente de Oliveira; Administração Interna, Silveira Godinho; Negócios Estrangeiros, João de Deus Pinheiro; Agricultura, Pescas e Alimentação, Álvaro Barreto; Industria a Energia, Luís Mira Amaral; Educação, Roberto Carneiro; Obras Públicas e Comunicações, João Oliveira Martins; Saúde, Maria Leonor Beleza; Emprego e Segurança Social,José da Silva Peneda; Comércio e Turismo, Joaquim Ferreira do Amaral; Ministro adjunto e da Juventude António Fernando Couto ; Secretário de Estado da Presidência, Luís Marques Mendes; Secretário de Estado das Vias de Comunicação, Falcão e Cunha; Secretário de Estado da Construção e Habitação, Elias da Costa.

No dia 13 de Agosto reabriu a Assembleia da República para análise e confirmação de mandatos de deputados.

"Jornal de Figueiró dos Vinhos" cumprimenta os novos governantes fazendo votos para que todos ponham o melhor empenho no desenvolvimento do País em todo o seu espaço geográfico, não esquecendo que o interior também é Portugal, um facto real que tem sido muito esquecido por quase todos aqueles que chegam às cadeiras do Poder para só olharem pelo litoral, já naturalmente priveligiado.

FIXE ESTE NOME "MOVILAR"

Porque este é o nome de uma moderna Casa de Móveis concebida e idealizada a pensar em Si e para o bem Servir

facilidades de Pagamento

CERTIFICADO GARANTIA

Todos os estilos

MOVILAR-Bairro Teófilo Braga, 31 — FIGUEIRÓ DOS VINHOS
ABERTO ao Sábado todo o dia;
De Segunda a Sexta-feira das 9 horas às 20 horas

CAFÉ NOVO HORIZONTE

PASTELARIA — SNACK-BAR

Doces Regionais: Pão de Ló, Castanhas Doces
Telef. — 52485
Rua Dr. António José de Almeida, 2
3260 FIGUEIRÓ DOS VINHOS

RESTAURANTE PANORAMA

— Amplo, moderno e funcional Estabelecimento Hoteleiro, na zona Norte do Distrito de Leiria.
— Capacidade para 400 Pessoas
— 2 Salões e 2 Cozinhas totalmente independentes
— Parque de estacionamento privativo
— Especialmente dimensionado e equipado para Banquetes, Casamentos, Baptizados e Reuniões
ESPECIALIDADES
— ARROZ E AÇORDA DE MARISCO
— BACALHAU «À ZÉ DO PIPO»

Rua Major Neutel de Abreu Telef. 52115
3260 FIGUEIRÓ DOS VINHOS

VENDEM-SE

Todas as propriedades pertencentes aos herdeiros de Manuel Maria Barata, situadas em Douro e Azenha.

Também casa de habitação e antigo Lagar.

Tratar com Máximina Vicência Barata.

Telefone 52673 PF — Figueiró dos Vinhos

COMPRO

Máquina a vapor
tractores antigos
motos e carros antigos
Ilídio Pereira.
Meirinhas - 3100 Pombal - Telef. 97338

Relojoaria e Ourivesaria GASPAR

AGÊNCIA OFICIAL CERTINA
GRANDE SORTIDO EM OBJECTOS PARA BRINDES
OFICINA DE REPARAÇÕES

Rua do Sol Telef. 52166 3260 FIGUEIRÓ DOS VINHOS

M. TEIXEIRA

ANTIGA PRISTA

Ferragens, Ferramentas, Tintas, Redes e Cordoaria
UTILIDADES DOMÉSTICAS
Agência da Companhia de Seguros "A SOCIAL"
SEGUROS EM TODOS OS RAMOS

Telefones:
Estabelecimento — 52481
Residência 52229 (Ponte de S. Simão)

"PULVERIZADORES"

3260 FIGUEIRÓ DOS VINHOS

LOTES PARA CONSTRUÇÃO VENDEM-SE

Junto ao edifício da E.D.P. e testada de mato à Várzea Redonda. FAMÍLIA MERCÊS.
Trata Papelaria Coimbra — Figueiró dos Vinhos

DOMINGOS DUARTE

Especialista de Ginecologia
(Doenças de Senhoras)

Consultas:
2.a e 5.a Feira
Av. Marquês de Pombal, Lote 2-1.o Leiria
— Telef. 26003
3.a e 6.a Feira
Av. Calouste Gulbenkian, 9-2.o — Sala 46
— Coimbra — Telef. 36641
Sábado
R. Dr. Manuel Simões Barreiros. 6

Telef. 52604 3260 FIGUEIRÓ DOS VINHOS

TELEFS. STAND 83 62 27 ESCRIT. 84 66 18

ANTÃO & VALENTE, LDA.

AGENTE DE SEGUROS

AUTOMÓVEIS Gerente: Joaquim Simões Nunes

COMPRA - VENDA - TROCA

STAND — Avenida General Roçadas, 36-D 1100 LISBOA
ESCRIT. — Avenida General Roçadas, 36-C 1100 LISBOA

Laboratório Aeminium, L.da

Prof. Dr. HENRIQUE DE OLIVEIRA

ANALISES CLINICAS

POSTO DE COLHEITA na R. Dr. Manuel Simões Barreiros, 23
3260 FIGUEIRÓ DOS VINHOS
2.ª a 6.ª feira, das 8.30 às 10.30 H.

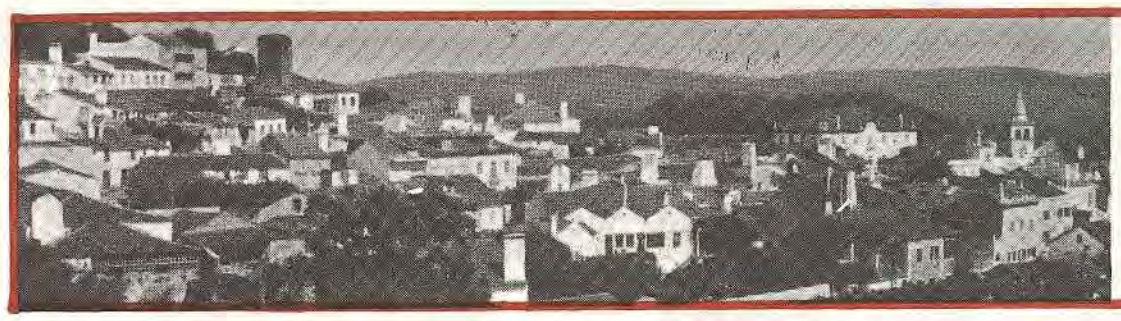

ÚLTIMA PÁGINA ÚLTIMA PÁGINA ÚLTIMA PÁGINA ÚLTIMA PÁGINA ÚLTIMA PÁGINA ÚLTIMA PÁGINA

JORNAL de Figueiró dos Vinhos

Figueiró dos Vinhos

BAPTIZADOS

No dia 19 de Julho - João Carlos Rodrigues da Silva, filho de Joaquim da Silva e Maria Isabel Antunes Rodrigues, residentes em Aldeia Cimeira - Bairradas.

- Diogo André Leitão da Silva, filho de José Manuel Mendes da Silva e Teresa Maria Quaresma Leitão da Silva, residentes em Figueiró dos Vinhos.

- Carla Sofia Carvalho de Almeida de Almeida, filha de Bernardino da Silva Almeida e de Teresa Paula Mendes Carvalho Almeida, residentes em Portelão - Figueiró dos Vinhos.

No dia 1 de Agosto - Cátia Filipa Ferreira Coelho, filha de Luís Filipe Graça Coelho e de Catarina da Silva Ferreira Coelho, residentes no Carameleiro.

- Hugo Daniel Silva Pires, filho de Fernando da Silva Pires e de Fernanda da Silva Pimenta, residentes nas Chãs - Bairradas.

- Ana Margarida da Silva Baião, filha de António José Soares Rodrigues Baião e de Maria da Conceição Simões da Silva Baião, residentes no Retiro - Bairradas.

No dia 8 de Agosto - Diogo Vasco Estevão Martins, filho de Alfredo Lopes Martins e de Maria da Conceição Estevão Martins, residentes na Bouçã, Bairradas.

No dia 9 de Agosto - Tiago Filipe da Conceição Rodrigues filho de José Luís Castro Rodrigues Nunes e de Maria Rosinda Conceição Nunes Rodrigues residentes em Aldeia da Cruz.

- Ricardo Jorge da Silva Martins, filho de Felizardo da Silva Martins e de Maria José Medeiros da Silva Martins, residentes na Pontinha, Lisboa.

- Sérgio Manuel Rosa Santos, filho de Carlos Manuel da Conceição Santos Rosa e de Benilde Martins da Conceição Rosa Santos, residentes na Fontaínha.

No dia 16 de Agosto - João Carlos Silva Manata Pires, filho de Cid Manata Pires e de Hermínia Maria da Silva Pais Manata Pires, residentes em Minde.

- Ana Margarida Coelho Simões, filha de João Almeida Simões e de Isabel Maria Oliveira Coelho Simões, residentes em Figueiró dos Vinhos.

- Tânia Alexandra da Conceição Godinho, filha de António da Conceição Vaz e de Maria Isolina Alves Godinho, residentes na Aldeia da Cruz.

Sofia da Conceição Godinho, filha de Manuel Joaquim Alves Godinho e de Maria Isabel da Conceição Carvalho, residentes em França.

- Cláudio Micael Quental Santos, filho de Vitor Manuel Tomás dos Santos e de Edite Maria Afonso Quental Santos, residentes em Figueiró dos Vinhos.

Os nossos parabéns e votos de felicidades a pais e filhos.

CASAMENTOS

No dia 25 de Julho - Nuno Álvaro Cepeda Praça Dâmaso Ferreira, residente em Assunção - Elvas, com Maria Otília Rosa Ferreira, residente em Pombal.

No dia 8 de Agosto - Adalberto Elísio Godinho, com Cândida Maria Martins dos Santos, ambos residentes em França.

- Carlos Manuel Paiva Dias, residente em Paço de Arcos, com Maria Júlia Paiva Dias, residente na Amadora.

No dia 15 de Agosto - Manuel da Conceição Ferreira com Isabel Maria Correia Lopes, ambos residentes em França.

- José Manuel das Dores Leitão, residente em Figueiró dos Vinhos, com Maria Filomena Pires Lopes Leitão, residente no Casal dos Ferreiros, Bairradas.

- Jean-Pierre Ferreira com Maria Cesaltina da Silva Santos,ambos residentes em França.

No dia 16 de Agosto - Vitor Manuel Martins Antunes, com Maria Otília da Conceição Simões, ambos residentes em Figueiró dos Vinhos.

A todos as maiores felicidades!

ÓBITOS

No dia 2 de Agosto - Maria Emília Lucina, solteira, de 86 anos, residente na Aldeia de Ana de Aviz.

- Maria da Silva Graça, de 70 anos, víuva de Alfredo dos Santos, residente no Douro.

No dia 5 de Agosto - Artur Pires, de 89 anos, casado com Emília da Silva, residente no Casal dos Ferreiros,Barraidas.

- Zílio dos Reis, de 83 anos, casado com Piedade da Conceicão, residente no Casal dos Ferreiros, Bairradas.

no dia 12 de Agosto - Maria da Piedade, de 86 anos, casada com Domingos de Abreu, residente na Ervideira.

Ás suas almas, a Paz. Às famílias os nossos sentimentos.

FORAM CELEBRADAS COM MUITO ÊXITO AS BODAS DE PRATA DO PÁROCO DE FIGUEIRÓ

Considerando que no dia 15 de Agosto muitas pessoas se encontravam em férias, ausentes da nossa terra. Que só nesse dia foram celebrados três casamentos, não há dúvida que o senhor Padre António Mendes Antunes ainda não viu mais de duas centenas de paroquianos reunidos à sua volta, sem contar com as dezenas de amigos vindos da sua terra natal, Vila Seca de Condeixa, e da Freguesia de Meãs,Montemor-o-Velho,onde foi Pároco durante vinte e dois anos, temos que concordar que houve muita amizade e dedicação nesta festa comemorativa das suas Bodas de Prata sacerdotais.

Às 12.30 h teve ínicio a Missa em que também foram celebradas Bodas de Ouro e de Prata de alguns casais e à qual ainda assistiu o Rev. Padre Escaroupa da Freguesia de Arega.

Findas as cerimónias religiosas, teve início o convívio na esplanada do Jardim Parque.

Antes do piquenique o senhor Fernando Pires, em representação da Comissão das Celebrações cumprimentou o homenageado e a senhora D. Albertina Barata Arinto, presidente da Conferência de São Vicente de Paulo pediu ao senhor José Simões de Abreu, presidente da Câmara Municipal para entregar ao Rev. Padre António um aparelho de video, oferta de muitos paroquianos, que apesar do seu director espiritual se encontrar aqui apenas hà dois anos, quiseram assim demonstrar-lhe a sua amizade e dar-lhe o seu apoio.

Também aqueles que vieram de longe e que melhor conhecem o seu trabalho ao serviço da Igreja, lhe trouxeram uma linda e valiosa prenda, mas além disso outra coisa muito mais importante: o calor humano a representar o reconhecimento agradecido do seu apostolado.

O senhor Vitor Camoezas ao usar da palavra no seu tom característico regozijou-se com o significado da festa.

O senhor Presdiente da Câmara enalteceu as virtudes do homenageado e lamentou que não estivesse ali mais gente à volta do seu paróco.

Finalmente o Rev. Padre António Mendes Antunes agradeceu a todos quantos de qualquer maneira contribuiram para a celebração festiva das suas Bodas de Prata Sacerdotais.

ECOS DA FREGUESIA DAS BAIRRADAS

SENHORA DO LIVRAMENTO

Foi muito concorrida a romaria de Nossa Senhora do Livramento,constituindo grande manifestação de fé.

Também o programa da festa,civil terá sido o mais grandioso de sempre pela variedade e qualidade dos espectáculos.

OBRAS DO SALÃO

Continuam em bom ritmo as obras do salão da Capela e seus anexos.

LISBOA, TANTOS DE TAL...

RESCALDO, ETC. E TAL...
I

Depois de cada fogo ou incêndio, há sempre o rescaldo; o extinguir dos últimos focos, a procura das causas, e a avaliação dos prejuízos e suas consequências futuras. Para que se tomem providências!...

Mas, hoje, não vamos falar de fogos nem de incêndios. O tema é outro.

Vamos referir-nos a uma espécie de corrida de automóveis embandeirados, à volta de Portugal, ruidosa e gritante, com mais de uma dúzia de competidores, todos envergando em espírito, a tarja verde e encarnada da vitória. As etapas foram variadas, e diferentes para cada competidor ou equipa de competidores. Uma espécie de contra-relógio, em que só uma caravana ganhou a corrida, outra chegou atrasada, e as restantes perderam com o mesmo tempo!...

A classificação final foi dada no dia 19 de Julho perante milhões de espectadores vivamente atentos e interessados. Houve palmas e desilusões, mais desilusões que palmas!...

Porém, a apoteose, no dia seguinte já, na Alameda D. Afonso Henriques, em Lisboa, foi gigantesca e memorável. Milhares de pessoas, em lotação esgotada, num entusiasmo contagiante, saudaram simultaneamente e em unísono, o insigne vencedor. E esta manifestação apoteótica teve réplica e repercussão por todo o País, de Norte a Sul e Regiões Autónomas.

Maioria absoluta!... Coisa nunca vista na nossa história política de muitas décadas!...

Claro que não foi assim nos arrais dos outros concorrentes, mal classificados, ou mesmo desclassificados, que foi a maioria!... Mas lá diz o ditado: "cada um tem a sorte que merece"! E o povo, que é "quem mais ordena", sabe o que diz.

Agora, os derrotados inventa causas para justificar o fracasso, todas inverosímeis! Acusam-se, mutuamente, de terem conduzido mal a campanha eleitoral, epitetando-se uns aos outros, como se se estivessem a ver ao espelho, como são e se julgam que não são!...

Só um competidor na sua propaganda, não disse mal de ninguém. Não vale a pena dizer qual, que ninguém vai perguntar quem foi!...

Todavia, a campanha, apesar de má, não tem culpas no cartório. A votação seria praticamente a mesma se fosse feita logo após a "inventona" da moção de censura!...

A população votante já não é uma "carneirada" que se deixe levar pelos assobios dos pastores, ou atemorizar com o ladrar dos cães. Há muito que sabe o que quer, tem o seu juízo formado e firmado.

Claro que pode mudar de juizo, só os teimosos não mudam isso só acontece com a acção dos governos e não com a trovoada mais ou menos ameaçadora, das campanhas eleitorais! Quem governa bem, ganha adeptos; quem governa mal, perde-os!...

Esta é a verdadeira causa dos sucessos ou fracassos colhidos à boca das urnas.

... Gastaram-se ingloriamente toneladas de papel, em cartazes de revestir muros e paredes, e toda a casta de propaganda impressa, volante, e para atapetar ruas e praças!... Igualmente se consumiram barris de cola e tinta de todas as cores, quilómetros de cordel e de pano e plástico, para bandeiras e faixas, não falando já nos tanques de gasolina e molhadas de foguetes de ir ao ar. E tudo foi ao ar!...

E há portugueses sem pão!... E haverá sempre, enquanto se gastar o dinheiro "nacionalizado, nosso" em despesas inúteis!...

... Agora, apagados os ecos do "voto que decide" (e decidiu mesmo!) e da "força da diferença", e como "Portugal não pode parar" só nos resta, e a todos, fazer votos para que não pare realmente; para que não tenhamos que voltar atrás, à estagnação!... Parar é morrer, e não avançar, é recuar, perder tempo!...

Tenhamos fé em Deus e Ele nos ajudará!...

- Que os Cavacos que nos restam, e a nossa esperança, "peguem de estaca", floresçam e frutifiquem, para que Portugal volte a ser o "jardim da Europa à beira-mar plantado"; renovado, melhorado e florido; - Que se faça uma boa e esperada reforma agrária, para podermos exportar os "nabos" e outros tubérculos que temos a mais, para a Europa das dúzias e fora dela; e para que possa haver pão para todos menos salgado e menos duro: - Que seja podada a Constituíção que temos para que não sejam necessárias mais enxertias e alporques! Só a árvore bem podada por quem saiba da poda, poderá crescer, florir e frutificar; - E que saibamos ser unidos, tolerantes e pacientes para esperar quatro anos pela sorte que nos está reservada.

- São estes os votos que fazemos para já, e outros que nestes estão ímplicitos, e iremos lembrando em futuras crónicas.

Se Deus nos der vida, saúde e capacidade.

E por hoje, quanto a rescaldo, etc. e tal, ponto final.

25/7/87

Francisco Pires

25 ANOS DE SACERDÓCIO

A vida de qualquer sacerdote é um dom de Deus à sua Igreja. Por isso a Comunidade Cristã é levada a viver com ele os momentos alegres e tristes, os dias normais e as datas festivas. Assim o entenderam as Comunidades de Figueiró dos Vinhos e Campelo que num gesto de simpatia e amizade quiseram celebrar com o seu Pároco a passagem dos 25 anos da sua ordenação sacerdotal no passado dia 15 de Agosto. Num sentido ainda mais eclesial quiseram unir à celebração as Comunidades de Vila Seca, terra da sua naturalidade, e de Meãs do Campo, onde exerceu o seu ministério sacerdotal ao longo de 22 anos antes de vir para Figueiró. Foi um gesto de muita simpatia, quer das Comunidades que convidaram, quer das que acederam ao convite.

A umas e a outras aqui quero deixar ficar bem expressa o preito da minha gratidão, com a promessa de que continuarei a dar o melhor de mim próprio dentro das minhas limitações, no exercício da minha missão sacerdotal.

P. António Mendes Antunes

AGRADECIMENTO

A Família de José Antunes de Carvalho Jr. vem agradecer muito reconhecidamente, aos Ex.mos Directores, Médicos, Enfermeiros e todo o pessoal, os grandes cuidados e desvelo prestados ao s/ falecido durante a sua permanência na Casa de Repouso e Hospital de Figueiró dos Vinhos."

«Há Deus as Nozes...»

Desta vez foi o comentário em epígrafe o seleccionado por Raul Feio para o seu programa Imprensa Regional da RÁDIO RENASCENÇA.

O conhecido jornalista depois de fazer uma referência introdutória àquele positivo-negativo aqui publicado em Julho, fez a leitura integral e fechou com um veemente apelo de reforço ao ponto de vista exposto e defendido pelo autor.

O nosso muito sincero agradecimento aos produtores do apreciado programa "Homens da Terra" todos os dias esperado ansiosamente pelos nossos emigrantes espalhados pelo mundo.