Avença

Preço 20$00

JORNAL DE FIGUEIRÓ DOS VINHOS

ANO III – N.º 27 – Abril de 1984 • Director: *Manuel Ventura Pinho* • Sede: *R. da Cadeia – 3260 Fig. dos Vinhos* • Porte Pago

EDITORIAL
PÁSCOA FELIZ

A todos os nossos assinantes, anunciantes, leitores e amigos desejamos que tenham tido uma Páscoa Feliz.

Páscoa é mudança. Mudança para melhor.

Os tempos vão maus mas é preciso ter confiança. Trabalhar para que as coisas mudem.

É possível melhorar o Mundo. E a razão é simples: **porque é necessário.**

É preciso acabar com o crime e a passividade.

É preciso defender a vida.

Ajudar as crianças e os velhinhos.

Dar pão aos desempregados e carenciados. Tornar o mundo mais justo.

É preciso mudar para melhor. E por isso tem de se mudar.

Mudem-se as leis. Mudem-se as vontades. Mudem-se os corações.

Páscoa é mudança, é vida, é esperança!...

Acreditar na Páscoa é ser jovem, é ter esperança, é ter fé.

E sem fé, sem Deus, o homem é lobo do homem. Mas tem de ser IRMÃO!...

CELEBRAÇÃO DO ANO SANTO

Anunciámos em dois números deste Jornal um Encontro de Grupos Apostólicos do Arciprestado de Figueiró em N. Sra. da Piedade de Vila Facia. Afinal, o dia 18 de Março apresentou-se incerto, com alguma chuva e não foi possível para lá deslocar toda a gente das Freguesias do Arciprestado. Foi combinado cada Freguesia fazer o seu Encontro.

Em Figueiró, tivemos a participação da Freguesia da Arega cujo grupo de Jovens veio apresentar a encenação do Filho Pródigo, enriquecendo o Encontro dos Grupos da Freguesia, presidido pelo Vigário Episcopal da zona.

Neste Encontro decidiu-se programar a Celebração Jubilar da Freguesia de Figueiró para 8 de Abril.

E já podemos apresentar neste número de Abril imagens desta Celebração, que reuniu no Ringue de Patinagem mais de mil pessoas.

Começou pelas 14,30 no Largo de S. Sebastião, com *Peregrinação* para aquele local, onde se fez a Celebração da Eucarístia, enriquecida com encenações bíblicas.

Pormenor da Peregrinação a caminho do Ringue

Cerca de 50 jovens da Freguesia, vestidos à moda do tempo de Jesus, representaram cenas bíblicas que foram muito apreciadas pela multidão presente. Para além de escuteiros e grupo de jovens que constituem o coro das Missas de Sábado à noite, participaram também jovens das Bairradas que representaram cenas da ressurreição de Jesus. Os grupos corais animaram musicalmente a Celebração, tendo o Grupo das Missas Dominicais prepadado e gravado os cânticos que foram enviados para diversos lugares da Freguesia assim como para as outras Paroquias.

A D. Nenita e filhas e a D. Augusta Mesquita e filha encarregaram-se do guarda-roupa das encenações.

A Câmara cedeu o Ringue e o palco.

E todas as povoações se fizeram representar, tendo-se salientado, as representações das Bairradas e da Aldeia de Ana de Avis, que fizeram o caminho a pé e eram constituidas por numerosas pessoas.

Estão de parabéns pois toda a Paróquia de Figueiró e os seus Cristãos.

P.V.

Grupos de Jovens representando cenas bíblicas

DIA MUNDIAL DA FLORESTA

É uma data que deve ser lembrada. O Dia Mundial da Floresta foi a 21 de Março. Quase passou despercebido em Figueiró, mas a Escola Preparatória palntou mais de duas d dúzias de árvores no seu recinto.

A Câmara cedeu operários para uma adequada plantação. E aquelas árvores irão dentro em breve fazer sombra e embelezar o recinto escolar.

É preciso defender a floresta! A árvore é a escora da Terra, diz o autocolante feito por alguém da nossa Escola Preparatória. de Figueiró. E isto é verdade. Sem árvores não pode haver vida.

É preciso defender as árvores! O fogo é o seu maior inimigo. Acabe-se com os fogos. Prendam-se os criminosos. Eduquem-se as pessoas. Figueiró sabe muito bem o crime que é deitar fogo às florestas.

É preciso acabar com os incendiários!

PRAÇA DO MUNÍCIPIO OU PRAÇA JOSÉ MALHOA?

Desde há muito tempo que o Largo fronteiriço aos Paços do Concelho mereceu a honra de lhe chamarem Praça José Malhoa, honra porque, por um lado, poucos serão os lugares que se podem orgulhar de ter tão nobre padrinho e, por outro porque a sua beleza e o seu enquadramento de facto o justificavam.

Segundo fontes dignas de crédito há a intenção de, a curto prazo, alterar aquele nome para Praça do Município, passando a Avenida contígua ao Casulo, que tem vindo a dar pelo nome de Avenida Salazar a ter o nome do grande mestre da pintura.

Em nossa modesta opinião achamos que se esta intenção se concretizar não se fará mais do que aproximar os factos da realidade. Mestre Malhoa viveu durante muitos anos no Casulo e a Avenida que passará a ter o seu nome é-lhe sobranceira; e o espaço que receberá o nome de Praça do Município, para além de ser o Centro da Vila é também o centro de decisão e de poder, portanto, nada melhor do que lhe atribuir aquele epíteto. No entanto não deixa

Cont. na última Pág.

A Praça José Malhoa há cerca de 60 anos

N. P.-83?
JÁ PAGOU A SUA ASSINATURA?

Repare para o cimo deste número do Jornal que tem nas mãos. No canto direito está o seu nome e a sua direcção. E escrito a esferográfica tem alguma indicação? Sim?

E é indêntica a estas: (N.P. – 83); (N.P. – 82 e 83); (N.P. – 5/83). Então é porque nos nossos ficheiros não consta o pagamento da sua assinatura. Aquelas indicações significam **Não pagou o ano de 1983 ou Não pagou os anos de 1982 e 1983 ou Não pagou o ano de 1983, tendo só em dívida os meses a partir de Maio, pois só então começou a receber o Jornal.**

Quem diz Maio, diz Março ou Agosto, etc., sabendo-se isso pelos números que são indicados 3/83 ou 8/83, etc..

Se não pagar até 10 de Maio, tornará a encontrar a mesma nota no próximo número.

Se houver qualquer engano, avise pois temos de desfazer o erro.

Se é barato o que todos pagam.

Pagar a tempo é ajudar o Jornal.

Campeonato Distrital de Futebol da 1.ª Divisão da A. F. Leiria

GUIENSE, VIRTUAL CAMPEÃO DA ZONA NORTE. A. DESPORTIVA A UM PASSO DA PERMANÊNCIA NA 1.ª DIVISÃO.

Ao empatar em Amor, perante a turma local, a uma bola, o Guiense, sagrou-se virtual vencedor da Zona Norte do Distrital da 1.ª Divisão da A. F. Leiria.

Se tivermos em consideração que ainda faltam 4 jornadas para o termo da competição, teremos de considerar que este triunfo do Guiense, é, não só, notável como merecido, dada a extrema regularidade e supremacia evidenciada por esta equipa, ao longo da prova.

O Guiense, conquistou pois, com inteiro mérito o direito de disputar, na próxima época, o Campeonato Nacional da 3.ª Divisão.

O último mês para a nossa Associação Desportiva, não terá sido muito favorável.

Na 20.ª jornada, a nossa equipa deslocou-se ao Avelar, onde perdeu tangencialmente por 2-1. No Domingo seguinte, venceu em Figueiró o Motor Clube por 2-0, mantendo nesta época e para o Campeonato, a sua invencibilidade «em casa». Finalmente na 22.ª ronda, foi à Boavista perder por 1-0, confirmando uma vez mais, o seu fraco rendimento «fora de casa».

É evidente que a Associação Desportiva já não terá a frescura física evidenciada em pleno Inverno. No entanto, estamos convictos que se vencermos os dois jogos que nos faltam disputar em Figueiró, garantiremos com todo o mérito e com toda a justiça um lugar no distrital maior da A. F. Leiria, na próxima temporada.

Classificação actual:

	J.-P.
Guiense	22-60
Alvaiázere	22-52
Soutocico	22-49
Vieirense	22-47
Pombal	22-46
Ansião	22-46
Boavista	22-45
Avelar	22-44
A. Desportiva	22-43
Amor	22-42
Bidoeirense	22-41
Motor	22-39
Caranguejeira	22-32
Pinheirense	22-30

Últimos jogos da A. Desportiva:

23.ª jornada: A. Desportiva — Pinheirense (15/4).

24.ª jornada: Alvaiázere — A Desportiva (29/4).

25.ª jornada: A. Desportiva — Bidoeirense (6/5).

26.ª jornada: Caranguejeira — A. Desportiva (13/5).

Rui Silva

UM FIGUEIROENSE, CIDADÃO HONORARIO DE FARO
HERCULANO SILVEIRA HERDADE

Filho de D. Josefa Augusta da Conceição Silveira e de Manuel Simões Herdade Júnior, Herculano Herdade nasceu na vizinha Aldeia, a 5 de Setembro de 1894.

Muito novo encetou a vida comercial na Casa Gameiro, no prédio que hoje pertence aos herdeiros de João Augusto Mendes, no largo da Praça

Por 1910 foi ao Brasil, voltando pouco tempo depois para se estabelecer em Faro, onde casou com D. Maria Ana Ramos Silveira Herdade, a quem sobreviveu.

Duas vezes tivemos a grata oportunidade de contactar em Faro com Herculano Herdade e foi o suficiente para verificar quanto aquela figura de irradiante simpatia ali era considerada e respeitada.

A Câmara Municipal da capital algarvia, fazendo justiça à probidade de comerciante e ao carácter do Homem impoluto e benemerente, ofereceu-lhe o Diploma de Cidadão Honorário de Faro. O Governador Civil do Distrito, em 1955 colocou-lhe no peito a Medalha de Assiduidade e Bons Serviços, com que a Liga dos Bombeiros Portugueses o agraciou. Foi Comandante e mais tarde Comandante Honorário dos Bombeiros de Faro.

Apesar de se ter radicado no Algarve, nunca esqueceu a sua Aldeia, que visitava periodicamente e em cuja capela está assinalado o amor à terra onde nasceu.

O ilustre figueiroense faleceu a 7 de Março de 1978 e era, como atrás fica dito, viúvo da senhora D. Maria Ana Ramos Silveira Herdade; pai do senhor Coronel de Infantaria, Nívio José Ramos Herdade, casado com a senhora D. Maria Margarida Calleia Serra Herdade; avô dos senhores Engenheiro José Manuel Serra Herdade e Arquitecto João António Serra Herdade e irmão do senhor Aníbal Silveira Herdade e das senhoras D. Aldegundes Herdade Telhada e D. Arminda Herdade Santos.

Os seus restos mortais repousam na sua terra adoptiva, — a cidade de Faro.

Simões Pires

MUNDO JOVEM ★ Isto faz-me pensar...

Já reparaste, caro jovem, como o futebol se encontra difundido por todo o mundo? Um desafio de futebol a nível internacional e transmitido pela TV mobiliza centenas de milhões de pessoas. Se quisermos saber novidades sobre o futebol ou sobre jogadores célebres, basta perguntar a um jovem. Se não sabe, indica-nos as pistas normais para conseguirmos o que desejamos, mostrando assim não estar totalmente alheio ao assunto.

Ao dizer isto não é para condenar o futebol que, diga-se de passagem, é um dos jogos mais educativos. Num desafio a sério não se admitem agressões, nem mesmo de palavras. Há penalidades sérias até para os clubes. Isto numa altura em que castigar faltosos parece uma coisa antiquada para muita gente...

Agora, caro jovem, não leves a mal que repare nisto: O futebol e muitos dos seus jogadores são conhecidos em todo o mundo, ao passo que Jesus Cristo e a sua mensagem são ainda desconhecidos da maior parte dos habitantes da Terra. E já lá vão quase dois mil anos depois do mandato de Cristo: "Ide por todo o mundo e anunciai a Boa Nova a toda a criatura" (Mc. 16,15). "Há um só mediador entre Deus e os homens, Jesus Cristo" (I Tim. 3,5).

Não sabemos como se salvam os que não conhecem Jesus Cristo. Uma coisa, porém, é certa: o mandato de anunciar a Boa Nova da Salvação a todo o mundo! — Quanta falta de missionários! Quanta falta de militância cristã! — Ó Jesus, muitos heróis do futebol são conhecidos em todo o mundo e a maioria das pessoas ainda não ouviu falar de Ti!

Pensemos nisto neste Ano Santo da Redenção e no cinquentenário da fundação da Acção Católica em Portugal...

NUNO FILIPE

Despenalização do aborto: Alerta dum médico americano

Inserido **num** número do «Semanário», apareceu um precioso depoimento/alerta do famoso médico ateu americano, Dr. Bernard Wathanson, director da maior clínica de abortos do mundo, responsável por mais de 60 000 abortos e que merece uma leitura atenta. Nessa entrevista, o qualificado especialista de Fetologia de Nova Iorque que foi um dos primeiros activistas políticos na luta pela Liberalização do Aborto nos Estados Unidos (1970) e hoje o condena frontalmente, previne Portugal para o erro gravíssimo que a despenalização do aborto representa, justificando a sua firme opinião numa longa experiência de mais de dez anos.

Segundo ele, na América, onde a Ciência não deixa dúvidas sobre o momento exacto em que a vida começa, o que hoje apenas está em causa é «a partir de que momento é que nos é permitido matar».

Valerá a pena deixar aqui o testemunho do ilustre homem de Ciência quando relata: há pouco, entraram seis mulheres grávidas de seis semanas para abortar. O primeiro exame a que foram sujeitas (sofisticadíssimo processo através de ultra-sons) colocou-as em frente de um «ecran» onde eram projectados os fetos que tinham nas entranhas. A mexerem. A vibrarem. Vivos.

E qual foi o desfecho?

Nenhuma teve coragem de fazer o aborto e afastaram-se envergonhadas. Recuaram perante o crime!

Um ímpio ensina catecismo à filha

Diderot, um dos corifeus da impiedade do século XVIII, por não se atrever a confiar a ninguém a educação de sua filha de dez anos, encarregou-se ele próprio de lhe ensinar o Catecismo. Um dia foi supreendido em tais lições, por seu amigo M. Beauzé:

«Como! — exclamou; tu, a ensinar o Catecismo à tua filha?! Queres enganar-te a ti mesmo?». Diderot, que queria ser ímpio com seus amigos, mas não em presença de sua filha, arqueou as sobrancelhas e respondeu com severidade: «Se eu conhecesse livro melhor que este para fazer de Maria uma menina terna e respeitosa, uma mulher boa e uma digna mãe, ensiná-lo-ia. A verdade é que não conheço em todo o mundo outro livro, além do Catecismo, onde ela possa aprender tudo isso. Oxalá que para felicidade sua e minha, creia, ame e pratique quanto nele se contém!»

A este propósito terá escrito um dia Vítor Hugo: *«Deviam condenar à cadeia os pais que mandam os filhos às escolas em que está escrito: Aqui não se ensina a Cateqese».*

JORNAL de Figueiró dos Vinhos

MENSÁRIO REGIONALISTA INDEPENDENTE
Fundado em 20/01/82

Redacção e Administração:
R. da Cadeia
3260 Figueiró dos Vinhos
Telef. — 036 - 52395

Director e Proprietário:
P. Manuel Ventura Pinho

Redactor principal:
Fernando Simões Pires

Colaboradores:
Ana Paula Pinto; António José Oliveira; Gustavo Manuel J. Medeiros; Jorge Baptista Graça; Luís Filipe da Silva Lopes; dr. Manuel Alves da Piedade; Rui Manuel Almeida e Silva.

Correspondentes:
Em Aguda — *Mário Mendes*
Em Arega — *P. José Escaroupa*
Em Campelo — *P. M. Ventura*
Em Fig. dos Vinhos — *Maria José Ferreira*
Em Cascais — *Francisco Pires, na Rua do Cobre - Lote 11*
Em Bouçã — *Filomena Lopes*

Agências para publicidade e pagamentos:
Papelaria Manuel Rosa, a cargo de José Augusto Godinho no Centro da Vila.
Biblioteca Municipal: Gustavo M. Medeiros.

Assinatura anual:
Portugal — 200$00
Europa — 300$00
Restantes — 400$00
Pagamento adiantado

Tiragem: 2 500 exemplares

Fotocomposição e Impressão:
Novelgráfica, Lda.
Rua Capitão Salomão
Telef. 25299 — 3500 Viseu

VENDEM-SE

COTAS de Armazém de lanifícios nesta Vila.

Resposta ao n.o 1 deste jornal.

PARTICIPAÇÃO E AGRADECIMENTO

MARIA DA CONCEIÇÃO COELHO

CASAL DE SANTARÉM

Faleceu no passado dia 12/3/84, com a idade de 92 anos, Maria da Conceição Coelho, viúva de Manuel Vicente Coelho.

Filhos, filha, noras, genros, netos e restantes familiares, agradecem a todos que a acompanharam à última morada ou que de qualquer modo lhes manifestaram o seu pesar.

FERNANDO MANATA
ADVOGADO
Telefones 52243 — 52125 -:- 3260 FIGUEIRÓ DOS VINHOS

Laboratório Aeminium, L.da
Prof. Dr. HENRIQUE DE OLIVEIRA
ANALISES CLINICAS
POSTO DE COLHEITA — na R. Fonte de Guimarães, n.º 9 — Figueiró dos Vinhos — 2.ª a 6.ª-Feira, das 8,30 às 10,30 horas.

SOCIEDADE LANIFICIOS DE FIGUEIRÓ DOS VINHOS, L.DA
Champolan
Distribuidores exclusivos
Telefone 52322 3260 FIGUEIRÓ DOS VINHOS

LA "FOLIE"
TELEFONE 52650
DISCOTECA • PUB 3260 FIGUEIRÓ DOS VINHOS

ÓPTICA
RELOJOARIA - OURIVESARIA
de FERNANDO C. LOURENÇO DOS SANTOS
Óptico Especializado
Temos tudo o que há de moderno para os seus óculos
Descontos para a Caixa de Previdência
Telef. 42105 FIGUEIRÓ DOS VINHOS

SECÇÃO RECREATIVA

ANEDOTA

Dois amigos encontram-se – Um diz:
– É Pá tenho uma mulher sensacional. Vê lá tu que de um vestido velho fez-me esta gravata. Isso não é nada, disse o outro. A minha fez um vestido para ela com uma gravata minha.

– Uma turista francesa abeirou-se de um vendedor de castanhas assadas e perguntou-lhe:
– Comment s'apelle ça?
Isto não se pela, descasca-se, respondeu o homem.
– Je ne comprend Pas: Ripostou a turista.
Então se não compra, pode ir embora.

PROBLEMA

Sete mais seis são catorze ou quatorze?

SOLUÇÃO DO PROBLEMA ANTERIOR

Dez horas e dez minutos não são vinte mas com mais cinquenta minutos são onze horas.

AMOR AUSENTE

O amor ausente
Mede-se pla vontade que se sente,
Constantemente,
De estar ao pé do ser amado,
Num frente a frente,
Jamais acontecido mas sonhado.
A lente da saudade
Nos leva a ver com mais intensidade
O amor latente
Capaz de tornar dois na unidade
Que se requer
Entre homem e mulher,
E que no nosso mundo é raridade.
Infelizmente.

Francisco Pires

RESTAURANTE

PANORAMA

– Amplo, moderno e funcional Estabelecimento Hoteleiro, na zona Norte do Distrito de Leiria.
– Capacidade para 400 Pessoas
– 2 Salões e 2 Cozinhas totalmente independentes
– Parque de estacionamento privativo
– Especialmente dimensionado e equipado para Banquetes, Casamentos, Baptizados e Reuniões
ESPECIALIDADES
– ARROZ E AÇORDA DE MARISCO
– BACALHAU «À ZÉ DO PIPO»

Rua Major Neutel de Abreu Telef. 52115
3260 FIGUEIRÓ DOS VINHOS

TELEFS. STAND 83 62 27 / ESCRIT. 84 66 18

ANTÃO & VALENTE, LDA.
AGENTE DE SEGUROS
AUTOMÓVEIS Gerente: Joaquim Simões Munes
COMPRA - VENDA - TROCA
STAND — Avenida General Roçadas, 36-D 1100 LISBOA
ESCRIT. — Avenida General Roçadas, 36-C 1100 LISBOA

MAQUIFOTO
DE MANUEL NUNES CORTEZ
Fotografia e Discoteca
Av. dos Pescadores, 69
Telef. 2313601 2870 MONTIJO
Em FIGUEIRÓ DOS VINHOS
Contactar:
GUSTAVO MEDEIROS – Telef. 52474

DOMINGOS DUARTE
MÉDICO GINECOLOGISTA
ASSISTENTE HOSPITALAR DO C.H.C.
Consultas às 3.as feiras, a partir das 16 horas, com marcação das mesmas, e no mesmo horário, pelo telefone 52604 ou no consultório:
R. Dr. Manuel Simões Barreiros, 6
3260 FIGUEIRÓ DOS VINHOS

CARTAS AO DIRECTOR

Fellbach. 10-3-1984
Sr. Director

É com imenso gosto e alegria e ao mesmo tempo um pouco comovida que pelo primeiro jornal que recebi de minha terra Figueiró dos Vinhos vem na primeira página a fotografia de minha professora D. Isabel sendo eu uma das alunas que ela ajudou a ser mulher foi pena ser poucos anos simplesmente da 1.ª classe até à 3.ª pois que a 4.ª fui fazê-la a Lisboa, mas lembro-me desta simples senhora como se fosse hoje o dia que eu era sua aluna, desde já gostaria de ser uma das pessoas que gostaria de estar presente na sua homenagem é-me impossível sou uma emigrante encontro-me na Alemanha na zona de Stuttegart. Sou emigrante já há 12 anos estou desejosa para ir para o meu Portugal mas a vida ainda não me permite, mas espero de ir um dia se Deus me ajudar, mas não para Figueiró mas sim para a terra de meu marido que pertence ao concelho de Torres Vedras pois tenho residência perto da Praia da Areia Branca eu já há anos que não vou a Figueiró mas tenho as minhas filhas e minha mãe que vão duas vezes por ano aí a Figueiró; gostaria que esta carta chegasse aos ouvidos da Sr.ª Dona Isabel Bugalho Semedo um grande abraço para ela e para si um grande aperto de mão e de meu marido até uma resposta sua sim.

Maria Rosa do Carmo Silva

GAZETILHA

Eu falo, tu falas, ele fala,
Nós falamos... todos falam...
Ninguém se cala nem à bala.
Faladores, palradores, sempre os houve.
Cá e lá mais falas há!...
Só que eu falo, tu falas...
Nós falamos... tu escreves e eu escrevo
E as nossas falas ninguém lê,
Ninguém nos ouve, ninguém crê...
Mas cá vamos andando,
Vivendo sem relevo o nosso fado,
Cada vez mais falado e mais "nas lonas".
Nos alimentando a feijão com couve
E a pão com azeitonas!...
Mas, enquanto uns cantam de galo,
Crista vermelha, impondo os esporões,
Outros vão palrando e apertando o cinto.
Porém, eu de descanso, já não ouço,
Nem já me dizem nada, os vãos sermões,
Sacudo os ombros. Já só me ralo
Com o fardo que Deus me deu na vida
E me derreia o arcabouço,
Desde que entrei no labirinto
Em que vivemos sem vital saída
E com a corda no pescoço!...

Francisco Pires

ANTÓNIO LOURENÇO GOMES SANTOS

Vem por este meio agradecer a todas as pessoas que se dignaram visitá-lo e aos que se interessaram duma maneira ou doutra pelo seu estado de saúde.
Bem Hajam!

AGRADECIMENTO

MARIA LOPES GODINHO DE CARVALHO
CASAL DOS FERREIROS – BAIRRÃO

João de Jesus Carvalho, filhos, genros, nora e demais familiares vêm por este meio agradecer a todos os que se dignaram acompanhar esta sua ente querida até à sua última morada no Cemitério de Figueiró.

Luís Manuel Baptista Correia
SERRALHARIA CIVIL
EM
Chãos de Cima - 3260 Figueiró dos Vinhos
Residência: Vale Cortiço - 6100 SERTÃ

Manuel Alves da Piedade • Maria Amélia D. Santos Alves
MÉDICOS ESPECIALISTAS
Clínica Geral:
Consultas Diárias
Telefone 52418
ESTOMATOLOGIA
Consultas: Quinta-feira (à tarde)
Outros dias (de manhã)
3260 FIGUEIRÓ DOS VINHOS

NOTARIADO PORTUGUES

– CARTÓRIO NOTARIAL DO CONCELHO DE FIGUEIRÓ DOS VINHOS, A CARGO DA NOTÁRIA LICENCIADA MARTA MARIA FERREIRA AGRIA FORTE:

JUSTIFICAÇÃO NOTARIAL

— CERTIFICO para fins de publicação que por escritura de 21 do corrente, exarada de fls. 98/v.º a fls. 100 do livro de notas para escrituras diversas n.º B-19, deste Cartório, Fernando Lopes Jorge e mulher Alivia Augusta Mendes dos Santos Jorge, residentes no lugar de Almofala de Baixo, freguesia de Aguda, deste concelho, na qualidade de sócios e gerentes da firma «LOPES & SERRA, LIMITADA», com sede no referido lugar, declararam que aquela sociedade é dona e legítima possuidora, com exclusão de outrém, do prédio seguinte sito na referida freguesia:

Casa que se destina a estabelecimento de padaria com forno, barracão anexo que serve para arrecadação, tendo quatro divisões, cinco portas e três janelas, em Almofala de Baixo, que confronta do norte e nascente com Augusto Mendes Fidalgo, poente com a estrada e sul com a Cerâmica de Figueiró dos Vinhos, Limitada, inscrita na matriz respectiva em nome da firma «Lopes & Serra, Limiada» sob o artigo MIL TREZENTOS E SEIS, com o rendimento colectável de dez mil e oitocentos escudos, ao qual atribuem o valor de duzentos mil escudos e omissa na Conservatória do Registo Predial desta comarca.

Que este prédio veio à posse da firma «Lopes & Serra, Limitada», por escritura de compra de vinte e cinco de Outubro de mil novecentos e setenta e oito, outorgada neste Cartório e exarada de folhas trinta e nove a folhas quarenta e uma do livro de notas para escrituras diversas número duzentos e noventa e quatro-A, na qual foram vendedores Arlindo Jorge Martins e mulher Idalina Soeiro que também usa o nome e é conhecida por Idalina Soeiro Martins, casados sob o regime de separação absoluta de bens, naturais ele da freguesia de Aguda referida e ela da freguesia de Olalhas, concelho de Tomar e residentes na cidade de Londres, Inglaterra, compra que foi feita pelo preço de duzentos mil escudos.

Que o referido prédio veio à posse daqueles Arlindo Jorge Martins e mulher por o haverem possuido em nome próprio durante mais de trinta anos — sem a menor oposição de quem quer que seja desde o início, posse que sempre exerceram ostensivamente com o conhecimento de toda a gente do lugar e a prática reiterada dos actos habituais de um proprietário pleno praticando actos de conservação e de defesa do prédio, habitando a casa, pagando as respectivas contribuições, pelo que sendo uma posse pacífica, contínua, pública e de boa fé durante aquele período de tempo adquiriram o prédio por usucapião.

Nestas circunstâncias impossibilitada está a sociedade «Lopes & Serra, Limitada», aqui representada, de comprovar pelos meios extrajudiciais normais a aquisição do referido prédio para efeito de registo a seu favor na Conservatória do Registo Predial respectiva do mesmo.

ESTÁ CONFORME nada havendo em contrário ou além do que se narra e transcreve.

Cartório Notarial de Figueiró dos Vinhos, aos vinte e sete de Março de mil novecentos e oitenta e quatro.

O Ajudante do Cartório
a) — Carlos Augusto Conceição Santos

Jornal de Fig. dos Vinhos
24/4/84 — n.º 27

CELBI

TEM PARA VENDA

VIATURAS E EQUIPAMENTO USADO

1 Land Rover Mod. R 88 de 1971
1 Land Rover Mod. L-109 de 1971
1 Carregador Volvo c/ grua "Jonsereds", tipo super Z-64
Podem ser vistos na Qta. do Furadouro - Óbidos.
1 Tractor David Brown c/grua e atrelado
Pode ser visto na Qta. das Corgas - Tábua
1 Tractor Massey-Ferguson de 1970 equipado c/pá carregadora.
Pode ser visto na Leirosa

As propostas, que deverão apresentar valores em separado, deverão ser remetidas à Divisão de Aprovisionamentos, até ao dia 16. Abril. 84, em envelope fechado c/indicação em local visível de "PROPOSTA PARA COMPRA DE VIATURAS E EQUIPAMENTO USADO".

Reserva-se o direito de não vender se o valor oferecido não for considerado justo.

Endereço postal:
CELBI
3081 FIGUEIRA DA FOZ
Codex

LEIA
ASSINE E DIVULGUE:
JORNAL DE FIGUEIRÓ DOS VINHOS

NOTICIAS DE CAMPELO

DIA DE RAMOS
CELEBRAÇÃO JUBILAR

Foi muito concorrida a celebração jubilar do Domingo de Ramos, tendo vindo gente das partes mais afastadas da Freguesia. Tratava-se de festejar os Ramos mas também de fazer o encerramento do Ano Santo. Tudo correu bem, tendo as pessoas presentes dado por bem empregue o seu tempo.

FALECIMENTOS

VALE SALGUEIRO

faleceu em 18/3/84, nesta povoação, a sr.ª Arminda dos Santos, de 85 anos. Era viúva de Albino dos Santos e mãe dos srs. Manuel, Rafael, Franklim e Armindo dos Santos Godinho. Seus filhos, noras, netos e bisnetos pedem-nos para nos fazermos portadores do seu agradecimento a todos quantos os acompanharam na sua dor e préstito fúnebre ao Cemitério de Campelo.

TORGAL

Faleceu na sua residência de Mem Martins, no passado dia 4 de Abril, o sr. Alcides Reis Silva, de 39 anos, natural do Torgal. O extinto era filho de Libânio Alves da Silva, falecido e da sr.ª D. Alzira dos Reis Silva, e casado com a sr.ª D. Maria Souto Silva e deixou dois filhos menores — Carlos e Marta Sofia. Os familiares agradecem a todos os que o acompanharam à última morada.

O Jornal de Figueiró dos Vinhos apresenta os seus votos de pesar aos familiares destes saudosos extintos.

CASA DE CONVÍVIO
DA RIBEIRA VELHA

Publicamos neste número as contas da Casa de Convívio da Ribeira Velha (2.ª fase). Esta casa foi um dos sonhos antigos deste povo bairrista da Ribeira Velha. Sempre vimos o sr. José Carvalho a pugnar por esta ideia, embora naqueles tempos de há dez, vinte anos, concretizar tal projecto não fosse fácil. E não foi. Só há uns cinco anos a obra pôde começar e devagarinho, devagarinho... Mas já não falta tudo. O principal era fazer as paredes e cobri-la. E isso já está pronto há mais de um ano. E o resto também se irá fazer, porque o povo quer e ajuda.

Eis as contas das receitas e despesas já feitas:

RECEITA

Junta da Freguesia — 40.000$00; Saldo em poder de Manuel da Graça Simões — 10.000$00; João Morais Rosa — 10.000$00; Saldo da festa de 1983 — 13.200$00; Maviel Henriques—4.000$00; Jorge Alves Nicolau — 2.000$00; Noé Tomaz Correia — 1.500$00; Aníbal Martinho — 1.000$00; Manuel dos Santos Ideias — 1.000$00; Afonso de Almeida — 1.000$; José Maria Tomaz — 1.000$; Francisco — Cast.ª de Pêra — 100$00; Padre Fernando — 500$00; José da Conceição Mendes — 1.190$00; José Carvalho da Conceição — para acerto de contas — 1.363$00; José Henriques — 1.500$00; Joaquim dos Santos — 1.150$00; Antero Pereira Henriques — 2.000$00; Abílio de Matos Rodrigues — 1.150$00; Franklim Alves Nicolau — 1.150$00; António João — 1.150$00; José de Matos Rodrigues — 1.000$00; Joaquim Carvalho Lourenço — 1 150$00; Maria Alves — 550$00; Manuel da Graça Simões — 1.150$00; Aníbal Alves Nicolau — 600$00; José Alberto Simões — 1.150$00; Victor Manuel Fernando Simões — 1.150$00; Vitorino da Graça Simões — 1.150$00; Ângelo Gomes dos Santos — 1.150$00; Américo Arinto — 1.150$00; José Mariano — 1.150$00; Manuel Fernando Simões — 1.150$00; Carlos Vinhas — 1.150$00; Maviel Gomes — 500$00; Ilídia Alves Nicolau — 1.000$00; João da Luz Carvalho — 1.500$00; Benedita da Luz Carvalho — 36$00; Manuel Jerónimo Carvalho — Cast. de Pêra — 200$00; Mário Motorista — Cast. de Pêra — 20$00; Venda de sobras de materiais — 5.950$00. Total — 118.809$00.

DESPESA — 118.809$00.

OFERTAS DE MATERIAIS

João Morais Rosa — 1.100 Telhas Lusa; José Carvalho da Conceição — 3 Eucali;-ptos; Antero Pereira Henriques — 5 Eucaliptos; Aníbal Alves Nicolau — 1 Eucalipto; Abílio de Matos Rodrigues — 1 Eucalipto; Vitorino da Graça Simões — 2 Eucaliptos; Manuel da Graça Simões — 2 Eucaliptos; Maria Alves — 1 Eucalipto.

TAXI
VENDE-SE

Na Praça de Figueiró dos Vinhos. Tratar com BARREIROS (Irmãos), LDA.

FERNANDO MARTELO

ADVOGADO

Todos os dias, excepto às Sextas, na Av. P.e Diogo de Vasconcelos — Telefone 52329 FIGUEIRÓ DOS VINHOS

MARTA MARIA FORTE

ADVOGADA

Telefone 52216 3260 FIGUEIRÓ DOS VINHOS

TERRABELA Hotel

PENSÃO completa ou DORMIDAS
COM ESMERADO SERVIÇO
DE BAR E CAFÉ
AMBIENTE FAMILIAR
Telef. 52455
3260 FIGUEIRÓ DOS VINHOS

António da Silva Miranda

COMISSÕES E CONSIGNAÇÕES

AGENTE

Ar Líquido — Singer — Gaip Gás — Hoover
Tabacos da Tabaqueira — Grundig — Lãs

ASSISTÊNCIA GARANTIDA

Telef. (036)52219 3260 FIGUEIRÓ DOS VINHOS

†

Agradecimento

A Família de Manuel da Silva Cruz, falecido no passado dia 25 de Março, no Casal de Santarém, na impossibilidade de o fazer pessoalmente como seria seu desejo, vem por este meio agradecer a todas as pessoas amigas ou conhecidas que por ele se interessaram durante a sua enfermidade ou acompanharam até à sua última morada.

A nossa profunda gratidão.

TRESPASSA-SE

SERRALHARIA CIVIL, com ou sem habitação, no concelho de Figueiró dos Vinhos.

Trata GEF, R. do Brasil, 210-2.º Dt.º — COIMBRA — Telef. 76512

VOZ DA AGUDA

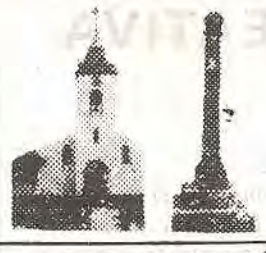

SALGUEIRO DA LOMBA E
SALGUEIRO DA RIBEIRA

Estão de parabéns os salgueirenses, — os da Lomba e os da Ribeira. Uns e outros pagaram bem caro durante toda a vida o isolamento das suas terras.

Até há poucos anos era a escuridão mal quebrada pela luz do azeite e do petróleo. Veio a electricidade e também veio a estrada de alcatrão Aquela gente que ali vive já não reivindicava mais nada. Sentiam que estavam satisfeitas as promessas, aspirações de longos anos

Não pensou assim a Câmara Municipal, que, debruçando-se sobre a carta topográfica do concelho, verificou que com um pequeno ramal entre Salgueiro da Lomba e Moninhos, ligava directamente todas as povoações do nordeste, das duas margens da ribeira de Alge, à sede da Freguesia. Meteu mãos à obra e não tardará muito para que os Salgueiros sejam terras de passagem e não como até agora «de ir e voltar».

Salgueiro da Ribeira é uma povoação situada nas margens da ribeira do Salgueiro, afluente da ribeira de Alge. Em 1860 tinha 8 fogos, em 1976 mais 3 e em 1981, 13 edifícios mas apenas 9 famílias com 32 moradores, sendo 17 do sexo feminino e 15 do sexo masculino. Ali nasceu o Padre Rolando dos Prazeres Simões, a paroquiar na região de Coimbra.

Salgueiro da Lomba, como o próprio nome indica, situa-se a meio de uma cumeada que tem o seu ponto mais elevado lá para os lados da Lomba da Casa e ali acaba formando um pequeno planalto a poucas centenas de metros da ribeira de Alge. A sua altitude de 337 metros permite que dali se avistem as capelas de S. Neutel, S. Simão, Anjo da Guarda e Cabeço do Peão.

Ao contrário do Salgueiro da Ribeira, onde há mais regadio, aqui o solo é pouco produtivo com excepção para a silvicultura e olivicultura

Em 1801 nasceu ali Manuel Leal Júnior que em 1910, ainda estudante, conseguiu proporcionar uma vida melhor para seus pais e sete irmãos menores, levando-os para os arredores de Leiria. A grande família Leal, que em 1971 se reuniu no Salgueiro, era então composta por 60 pessoas distribuídas pelas mais diversas actividades: Oficiais do Exército, uma Religiosa Irmã Franciscana, Comerciantes, Professores, Farmacêuticos, Estudantes, etc..

Poucos anos depois, faleceu em Vila Nova de Poiares Manuel Leal Júnior que teve sempre a sua porta aberta para todos os figueiroenses que necessitasesm dos seus préstimos (que eram valiosos em vários sectores), mas sobretudo nos Correios, onde como funcionário superior deixou bem vincada a sua personalidade.

Em 1860, Salgueiro da Lomba tinha 13 famílias, depois de 1900 chegou a ter 27 e em 1981 só tinha 9 com 20 moradores, sendo 11 do sexo feminino e nove do masculino. Total de edifícios 15.

ÓBITO

Tivemos conhecimento do seguinte óbito:

29 de Março, Alcides Simões da Silva, de 53 anos, casado com a sr.ª D. Benilde da Conceição Gonçalves, res. no lugar da Ribeira de Alge.

O nosso pesar à família enlutada!

SOLAR

RESTAURANTE
SNACK-BAR CAFÉ
de — A. DUARTE

Serviços de Casamentos
Baptizados — Convívios

Serviço à Lista
Cozinha Tradicional
ADEGA REGIONAL

— : —

Telefone 52428
FIGUEIRÓ DOS VINHOS

FREGUESIA DE AREGA

JUBILEU DO ANO SANTO

Com grande movimento e espírito religioso, decorreu de 19 a 25 de Março a semana de preparação para o jubileu do Ano Santo. Foi seu animador espiritual o Rev.do Padre João Avelino da Obra do SIM, que muito agradou. No dia 25 cerca de trezentas pessoas em autocarros e carros particulares, fizeram a peregrinação ao Santuário Mariano de Fátima, rezando pelas intenções do Santo Padre afim de lucrarem as graças do jubileu e tomarem parte na consagração do mundo do C. S. de Maria.

Foi uma jornada de fé e fervor religioso.

BODAS DE OURO

No dia 1 de Abril celebraram as bodas de ouro do seu casamento os senhores António Vaz e Esposa Maria Rosa Ribeiro, da Portela.

Pais de seis filhos e avós de nove netos, festejaram este dia com muita alegria num alegre convívio com demais familiares e amigos.

Foram muito felicitados e até os seus netinhos cantaram os «Parabéns a Vocês». Este «Jornal» faz votos pela festa das bodas de Diamante e que também possa estar presente.

FALECIMENTO

Com 65 anos de idade, faleceu no hospital de Figueiró dos Vinhos a 5 de Abril, José Alves, viúvo de Maria da Conceição Rodrigues, do lugar da Jarda. O seu cadáver foi sepultado no cemitério de Arega. Aos seus familiares os nossos sentidos pêsames.

MELHORAMENTOS

Vão começar em breve o alargamento e pavimentação da estrada do Brejo e a nova estrada do lugar de Janalvo: obras bem necessárias e há muito esperadas.

GUALTER SANTOS
ADVOGADO

Escritórios:
Figueiró dos Vinhos às 4.as e Sábados, na Rua Dr. Manuel Simões Barreiros, n.o 30.

Pombal
Urbanização Santa Lúzia, n.o 7
3.o - Dto. — Telef. 23372

CAFÉ — CERVEJARIA — PETISCOS — MARISCOS — TOTOBOLA

Café Central da Bobadela
de ESALTINO FERREIRA HENRIQUES

Especialidade: TESTÍCULOS DE CARNEIRO

TELEF. 2515036 SACAVÉM — BOBADELA

VENDE-SE

CARRO de tracção animal (Boi) em estado novo.
Contactar:
Manuel Lopes Atalaia
Aldeia de Ana de Aviz

VIDA DO JORNAL

Recebemos os seguintes pagamentos que agradecemos:

600$00 — Dos srs. António Freire de Oliveira, Espinhal e António Nunes da Costa, Brasil.

500$00 — Dos srs. José da Conceição Medeiros, Algodres; José Amaral Pinto, Fornos de Algodres; José dos Santos Abreu, Tomar; Raul dos Santos Coito, Tomar e João Rodrigues David Paiva, Bairradas.

400$00 — Dos srs. António Nunes, França; José dos Santos Quintas, Olivais Sul; D. Maria Alice Abreu Medeiros, Avelar e António Conceição Gomes, Foz de Alge.

350$00 — Dos srs. Augusto da Encarnação Silva, Salgueiro da Lomba; José das Dores Graça, Ervideira; D. Maria do Céu de Jesus Almeida, Fig. Vinhos; Alberto Conceição Jorge, Azeitão; Evaristo Almeida Teixeira, Brunhal; Sebastião Antunes, Arega e Ivo de Araújo Lacerda, Fig. Vinhos.

300$00 — Dos srs. Basílio Pereira Mendes, Lisboa; Artur Dias das Neves; Artur Quaresma Nunes, Lisboa; Ramiro Augusto Brogueira dos Santos, Agria; Domingos Simões, Coimbra; António Jorge Rodrigues, Ribeira de Alge; D. Maria do Carmo da Silva Ferreira, Alemanha e Manuel Gameiro, Fig. Vinhos.

250$00 — Dos srs. João Ferreira Lourenço, Campelo; Vitor Manuel Loja Rodrigues, Coimbra; José Ferreira, Barreira; Belmiro da Silva Jorge, Alpiarça; José Marques Álvaro, Vilas de Pedro; Manuel Rodrigues Dias, Lisboa; Rui Marques Cipriano, Lourinhã, António Agostinho, Cernache do Bonjardim; João Carlos Costa Dias da Silva, Coimbra e Ernesto Fernandes Godinho, Aldeia da Cruz.

200$00 ou mínimo — Dos srs. D. Natalina da Piedade Martins, António Arinto Simões, Américo da Piedade Martins, Fernando José Silva Rosalino, José Dias de Carvalho, António Fernandes Simões, João Luís, D. Irene Marques Caetano, D. Maria Inês Trindade Cruz, Manuel Simões Relvas, Manuel Simões Borna, Joaquim Simões Silva, Manuel dos Santos Carvalho, Manuel Luís, Manuel Mendes, Marcolino António dos Anjos, Eng. Agrónomo António Jaime Baptista da Silva, Joaquim David de Jesus, Manuel do Carmo Rodrigues, Manuel da Conceição Barreto Napoleão, Carlos José Dias Lopes, António Augusto da Silva, Francisco de Almeida, Joaquim Pinto Assenção Martins, Manuel da Conceição, António Vitorino Moreira Jorge, Mário da Conceição Medeiros, Henrique da Conceição Medeiros, Américo Mendes, Manuel Francisco Simões, José João da Silva, Alcides Martins Coelho, D. Maria Amélia Medeiros, Manuel da Cruz Almeida, Manuel José Jorge Pires, José da Conceição Godinho, António Lourenço Salgueiro, Ernesto Francisco de Campos, Alcides da Conceição Freire, José Lopes do Rego, José Francisco, Raul Conceição Portela, Sérgio António Alves Pereira, Delmiro Pires, José Nunes, Joaquim Mendes Lima, Joaquim Godinho Luís, Augusto Mendes, D Maria Berta Correia de Frias Andrade, Joaquim Enriques Serrano, Eduardo Ventura, Mateus Agostinho, Joaquim da Silva Ferraz, Humberto Mendes Abreu, Horácio Godinho Ventura, Manuel Teixeira de Araújo, Manuel José da Silva, D. Elisa Conceição Antunes, Armando Santos Marques Lopes, Mário de Jesus Jorge, António Simões Ribeiro, António dos Santos Ângelo, D. Maria Helena Conceição Farinha Santos, António Alves Gama, José Augusto Pestana, António Bernardino Antunes, Alexandrino Augusto Fonseca, António Jesus Simões, D. Rosária da Conceição Camoezas Chora, Alfredo Dias Curado, Orlando dos Santos Pais, Manuel da Silva Dias, Joaquim Leitão Mendes, José da Conceição Silva, António Albuquerque, Vitor Francisco Prazeres, D. Eulália Correia Damião, Zilo da Conceição Pires e Carlos Ferreira Silva Conceição e Cesário dos Santos.

BEM HAJAM!

—— /// ——

Recebemos os seguintes pagamentos que agradecemos:

1 037$00 — Do sr. Artur da Conceição Fonseca, África do Sul.

500$00 — Dos srs. Acácio Pereira António, Leiria; Paulo dos Santos Vaz, Lisboa e João António de Lemos, Almofala de Baixo.

400$00 — Dos srs. Albino de Abreu Ferreira, Brasil; António Almeida Borges, Bez-Valley; Alfredo Mendes de Oliveira, África do Sul; António Augusto Simões, Johannesburgo; Francisco Emílio da Silva Coreixas, Aldeia da Cruz; Amador Godinho de Carvalho, Lisboa; António Silva Dias, França e António Alves da Silva, França.

350$00 — Dos srs. Amílcar Carvalho Amado, Mónaco; Joaquim Fernando da Silva, Tomar; Fernando de Jesus, Aguda; João Dias Victorino, Leiria; Joaquim Ferreira de Sousa, Aguda e António da Conceição Ferreira, Fato.

300$00 — Dos srs. D. Maria de Lurdes Jesus Patrício Ramalho, Lisboa; Ilídio Brogueira dos Santos Agria, Rio Tinto; Manuel Nunes Martins, Lisboa; António Nunes da Silva, Sacavém; Mário Alves Dias, Pereiro; Júlio Furtado de Oliveira Canário, Fig. Vinhos; Fernando da Conceição Simões, Damaia; Alfredo Henriques dos Santos, Dafundo; Manuel Dias David Paiva, França; João da Silva Paiva, França Fernando Manuel Saraiva Godinho, Suíça.

250$00 — Dos srs. José da Conceição Relvas, Campelo; Manuel Mendes Bouça, Corroios; António Almeida Pereira, Guimarães, D. Elídia Alves Nicolau, Assequins; D. Cesaltina Matos Coimbra, Campelo; Manuel Matos Coimbra, Lisboa; D. Gracinda Nunes Martins, Lisboa; Joaquim Francisco dos Santos, Serrada; Joaquim Carvalho Lourenço, Lisboa; José Maria Mendes, Fig. Vinhos; Manuel Nunes dos Santos Ideias, Fig. Vinhos; Lúcio Lopes dos Santos, Fig. Vinhos; D. Leonor Ramos Lourenço, Vale do Rio; D. Maria da Conceição Simões, Carameleiro; José do Carmo Carvalho, Douro; Joaquim Martins Simões, Fig. Vinhos; Eugénio Martins Simões, Souzelas e António Freitas Arsénio, Fig. Vinhos.

200$00 ou mínimo — Dos srs. Alberto Jorge Marques, Diamantino da Conceição Mendes, José Furtado dos Santos, Carlos da Conceição Rodrigues, Manuel Rodrigues da Conceição, José da Silva Mendes, Joaquim Henriques Pereira, D. Maria Rosete Loja Simões, José Francisco, D. Lucinda Graça Simões, Álvaro Henriques da Conceição. D. Auzíria Alves das Dores, José Ferreira, José de Jesus Rosa, D. Virgínia Martins Nunes Alves, Vicente Veríssimo da Costa, Albano Graça Santos, Alcides Santos Silva, Alfredo dos Santos Carvalho, Rui dos Santos Alves, Germano Vaz Rodrigues, José Joaquim Pereira, Joaquim Simões Pedro, Manuel da Silva João, Joaquim Santos Mendes, Felisbela de Jesus Brás, António Rosa Nunes, Cipriano Rosa Prior Ladeira, Ângelo Fernandes de Jesus, Joaquim Maria Mendes, Américo da Conceição Martins, Manuel da Conceição Dias; António da Conceição Nunes dos Santos, José Luís, Manuel da Conceição Rodrigues, D. Felicidade da Conceição Mano, José Borges Lourenço, José da Conceição Martins Mano, António da Conceição Lourenço, Adelino Rodrigues Coelho Antunes, Manuel Dias de Jesus Silva, João Manuel Batista Rosa, Manuel Coelho Alface, D. Maria dos Remédios da Silva Furtado, Laurentino Francisco dos Santos, José Mendes Medeiros, José da Silva Paiva, José da Conceição Rodrigues, Jorge Quaresma, Vitor da Silva, António da Silva Granada, D. Maria Augusta da Conceição Mesquita, Fernando Batista, José Simões Batista, António Mendes dos Santos, Virgílio do Carmo Henriques, Daniel Faustino Júnior, Henrique Antunes Lopes, Aurindo Henriques Rodrigues, António Manuel da Silva Nunes, D. Adelaide Ferreira de Jesus, D. Augusta da Conceição Dias, Coronel Níveo José Ramos Herdade, António Quaresma Mendes, Custódio Lopes, Manuel José Duarte, Augusto Simão, Leonel Rosa Tomás, Américo Simões, José da Silva Almeida, Manuel de Jesus Dias, José da Conceição Dias, Alexandre Conceição Costa, António Correia Nogueira, José Lopes Coelho, Manuel da Silva Furtado, Manuel Francisco Antunes, Viriato Rosa dos Santos, Domingos Conceição José, Joaquim Alves Barata, Augusto Rodrigues, Adriano da Conceição Silva, Manuel da Silva Paiva, Abílio dos Santos Manuel da Silva Júnior e António da Conceição Santos.

Bem Hajam!

IMPRENSA LIVRE!...

Na imprensa da cidade
Eu só leio as letras pretas,
É quem nem sempre é verdade
O que dizem as gazetas.

Agora não há jornais,
São órgãos de informação;
No formato são iguais,
Maiores na confusão.

Jornais, jornais... são papel
Que ninguém já utiliza,
Nova torre de babel
Bem mais torta que a de Pisa.

Toda a gente é jornalista,
Mas alguns falam no ar;
Só querem mostrar a crista,
O mais é cacarejar.

As vezes são garatujas
O que se lê nos jornais,
Tinta fresca de mãos sujas
Que emporcalham muitas mais.

Imprensa livre aprecio.
Mas baralhar não está bem,
É como pescar no rio
O peixe que lá não tem.

Cada jornal, cada côr,
Cada pena, seu dizer;
Nunca se sabe em rigor
O que vale a pena ler.

Nos jornais da capital
Leio as letras garrafais,
É que nem sempre é real
O que dizem os jornais.

Francisco Pires

GABINETE DE ESTÉTICA E BELEZA
KRISTINE
Estética
Massagens de emagrecimento
Depilações a cera quente.
Ginástica
Ao dispôr da sua beleza e saúde.
KRISTINE
Casa S. José (Junto ao Bairro Municipal)
Telef. 52410 3260 FIGUEIRÓ DOS VINHOS

ALBINO FERREIRA

• SONDAGENS
• CAPTAÇÃO DE ÁGUAS
• VEDAGEM GRATUITA
E GARANTIDA
DÃO-SE FACILIDADES
DE PAGAMENTO
Telef. 036/97169
MEIRINHAS — POMBAL

Manuel Lopes Jorge
Empreiteiro de Pinturas
Pintorge
Serviço e Arte em Pintura

Encarrega-se de todos os trabalhos inerentes à sua Arte
Telefone: 32146
Baceto — Aguda — 3260 Figueiró dos Vinhos

TECIDOS — CONFECÇÕES
Antero A. Simões Seguro & Cª L.da
FIGUEIRÓ DOS VINHOS
Tel. 52324

Luís Frias Fernandes
MÉDICO
DOENÇAS ALÉRGICAS — TESTES — ASMA BRÔNQUICA
Consultas por marcação
Telefone 52338
3260 FIGUEIRÓ DOS VINHOS

FERNANDO BRANCO
MÉDICO — Clínica Geral
CONSULTAS:
Segundas e Sextas — a partir das 11h.30
Restantes dias — a partir das 9h.
Telef. 52216 3260 FIGUEIRÓ DOS VINHOS

M. TEIXEIRA
ANTIGA PRISTA
Ferragens, Ferramentas, Tintas, Redes e Cordoaria
UTILIDADES DOMÉSTICAS
Agência da Companhia de Seguros «A SOCIAL»
SEGUROS EM TODOS OS RAMOS
Telefones:
Estabelecimento 52481
Residência 52229 (Ponte de S. Simão)
3260 FIGUEIRÓ DOS VINHOS

Recauchutagem Sonuma
FIGUEIRÓ DOS VINHOS
MAIOR QUILOMETRAGEM -:- MAIOR SEGURANÇA
Telegramas: SONUMA
Telefs. 52102-52139 3260 FIGUEIRÓ DOS VINHOS

Casa Lanigal
de J. GONÇALVES
CHAPELARIA — CAMISARIA — RETROSARIA
FAZENDAS BRANCAS
Agente da Companhia de Seguros METRÓPOLE
Telefone 52446
Praça do Brasil 3260 FIGUEIRÓ DOS VINHOS

Relojoaria e Ourivesaria GASPAR
AGÊNCIA OFICIAL CERTINA
GRANDE SORTIDO EM OBJECTOS PARA BRINDES
OFICINA DE REPARAÇÕES
Rua do Sol Telef. 52166 3260 FIGUEIRÓ DOS VINHOS

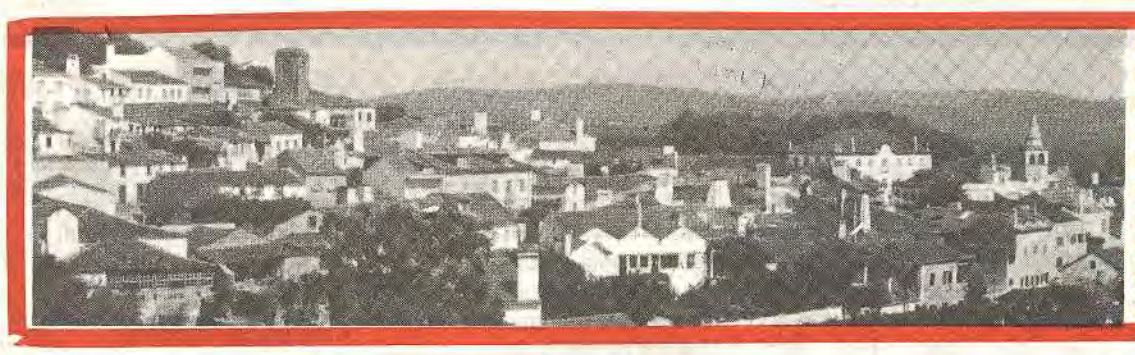

ÚLTIMA PÁGINA ÚLTIMA PAGINA ÚLTIMA PÁGINA ÚLTIMA PÁGINA ÚLTIMA PÁGINA ÚL

JORNAL de Figueiró dos Vinhos

Figueiró dos Vinhos

NOTA DE ABERTURA

LUGAR DA PENA

As margens da ribeira de Alge a sul das Fragas de S. Simão são um verdadeiro paraíso terrestre nos dias de canícula. Para lá se encaminham muitas pessoas nos fins de semana, para na solidão retemperarem o sistema nervoso sobrecarregado durante os dias úteis pela agitação natural da época que vivemos.

Alguém, que não conhecemos, ali investiu capital num viveiro de trutas com restaurante anexo, onde se serve ao público o saboroso salmonídeo.

Julgamos que esse ou esses investidores estão a prestar um bom serviço ao turismo de Figueiró e por isso mesmo deviam ser acarinhados na sua iniciativa.

Se me perguntarem como e porquê, eu responderei que se a Câmara Municipal, que já levou a estrada alcatroada a quase todos os lugares do concelho, a levasse também à pequena e isolada povoação de Além da Ribeira, em frente dos Moninhos da Pena, prestaria um grande serviço a esse lugar e ao turismo do concelho.

O Turismo organizado deve colaborar, sempre que lhe seja possível com a iniciativa particular quando ela tenha interesse geral como julgamos no caso exposto.

BAPTIZADOS

Foram baptizadas as seguintes crianças na nossa Igreja:

17 de Março, Ana Sofia Silva, filha dos srs. Leonel da Conceição Silva e de D. Maria de Lurdes Lopes Leitão, residente no lugar da Várzea Redonda.

25 de Março, António Jorge Dias, filho dos srs. António Manuel Ferreira Dias e de D. Maria Manuela Cunha de Carvalho, residentes na Vila; Maria Isabel Santos, filha dos srs. Jorge Manuel dos Santos e de D. Maria Isabel da Conceição Farinha, residentes no lugar da Horta do Lagar; Sandra Margarida Farinha, filha dos srs. Luís da Conceição Farinha e de D. Helena Maria Jesus Almeida, residentes no lugar da Horta do Lagar; Emanuel de Carvalho, filho dos srs. José Manuel da Silva Mendes Carvalho e de D. Maria Emília da Conceição Farinha, residentes em França.

8 de Abril, Olga João Arinto, filha dos srs. José Rosa Arinto e de D. Cecília dos Santos Arinto, residentes na Vila.

Aos neófitos e a seus pais as maiores venturas!

CASAMENTOS

Registámos os seguintes casamentos:

31 de Março, Ricardo Rosa da Silva Martins, de 25 anos, residente no lugar de Chãos de Baixo, com a sr.ª D. Olívia Mendes Carvalho, de 18 anos, residente no lugar do Portelão.

14 de Abril, Evaristo Vicente Martins, de 26 anos, residente no lugar de Inguias, com a sr.ª D. Nazaré dos Santos Rodrigues, de 26 anos, residente em Lisboa.

Felicidades aos novos casais!

ÓBITOS

Tivemos conhecimento dos seguintes Óbitos:

12 de Março, Maria da Conceição, de 92 anos, viúva de Manuel Vicente Coelho, res. no lugar de Casal de Santarém.

18 de Março, Manuel Batista, de 79 anos, casado com a sr.ª D. Margarida da Conceição Batista, res. no lugar de Porto Douro.

21 de Março, José Soares, de 76 anos, casado com a sr.ª D. Maria da Conceição, res. na Vila.

23 de Março, António Joaquim de Oliveira, de 94 anos, casado com a sr.ª D. Isaura da Conceição da Costa. res. no lugar da Lavandeira.

25 de Março, Manuel da Silva Cruz, de 76 anos, casado com a sr.ª D. Maria Elvira Rosa Leitão, res. no lugar de Casal de Santarém.

26 de Março, Carolina da Conceição Joaquim, de 96 anos, viúva de Domingos Joaquim, res. no lugar do Carameleiro.

3 de Abril, Isaura Nunes, de 87 anos, viúva de João Cunha, res. no lugar de Aldeia de Ana de Aviz.

8 de Abril, Luís da Silva, de 81 anos, casado com a sr.ª D. Adelaide da Conceição, res. no lugar de Castanheira.

15 de Abril, Manuel Maria Barata, de 78 anos, casado com a sr.ª D. Maximina Vicência dos Santos, res. no lugar do Douro.

Aos familiares enlutados os nossos sentidos pêsames!

BAIRRADAS

ÓBITO

Registámos o seguinte óbito:

20 de Março, Emília Paiva, de 87 anos, viúva de Manuel Rodrigues, res. no lugar de Marvila.

Os nossos sentimentos à família do defunto!

POSITIVOS E NEGATIVOS

UMA ALTERNATIVA CHAMADA C.T.T.

Não é novidade para ninguém que Figueiró dos Vinhos é há mais de meio século um importante entreposto de tecidos, malhas e miudezas, e mais recentemente de confecções. Vila distanciada nove léguas do caminho de ferro e quarenta de Lisboa e Porto, depende naturalmente das empresas transportadoras para uma regular comercialização dos seus produtos.

Sucede que nos últimos anos tanto o caminho de ferro como a camionagem vêm aumentando os preços na ordem inversa dos serviços que prestam, numa atitude de quem não liga importância aos clientes, dando a impressão que se pretende alienar serviços pela via das dificuldades impostas.

Ao contrário, os C.T.T., pelo seu sector de Encomendas Postais, com uma Administração inteligente e dinâmica que se tem mostrado atenta aos problemas do País real, foi ao encontro dos interesses dos utentes com os seus, alargando o limite de peso das encomendas para 15 quilos e tarifando-as de quilo a quilo em substituição dos apenas quatro escalões de preço anteriormente praticados. Os resultados estão à vista: Com as mesmas carrinhas, agora mais carregadas, o mesmo combustível, o mesmo pessoal, agora com mais trabalho, para um substancial aumento de receitas.

Só é pena que não tenham alargado para 20 quilos o peso limite de cada encomenda, mesmo que para isso tivessem de alterar o sistema rotineiro de ensaque dos volumes.

CINQUENTENÁRIO DA CASA DO POVO

A Casa do Povo de Figueiró dos Vinhos, por iniciativa da sua Direcção vai comemorar os cinquenta anos da aprovação dos seus Estatutos que se completarão em Maio próximo.

A publicação de um opúsculo monográfico e a cunhagem de uma medalha comemorativa vão assinalar condignamente a efeméride e contribuir para o brilho das comemorações do cinquentenário deste organismo que tem prestado relevantes serviços aos seus sócios.

Tanto nas áreas da Cultura e Recreio como no campo da Assistência e da Previdência, a Casa do Povo tem sido uma instituição viva e actualizada ao serviço da Freguesia e do Concelho.

BEM-VINDOS A FIGUEIRÓ

Aproxima-se o tempo de férias. Tempo de turismo de massas e de turismo caseiro. Excursões colectivas e individuais.

Por esse Mundo fora avivam-se as letras das placas multicolor apostas nas entradas de cidades e vilas com a legenda BEM-VINDOS no idioma nacional e dos países vizinhos com quem mais permutam cultura e turismo. Figueiró é uma terra hospitaleira e as suas gentes não receiam confronto na lhaneza do trato, mas não nos ficaria mal exteriorizar pela palavra escrita esses sentimentos em que os nossos conterrâneos são ricos.

Placas nas cores verde e branco do Concelho, tendo no seu enquadramento o nosso lindo Brasão e a referida legenda em português, espanhol, francês e inglês, prestariam um serviço de simpatia além de constituirem um gracioso motivo decorativo.

ESTRADA DO PONTÃO

Notamos que uma brigada de cantoneiros começou a partir de Figueiró a usual tarefa anual de «tapa buracos» na estrada nacional 237 que liga esta vila ao cruzamento de Pontão. O nosso louvor vai para a Secção de Conservação local pelo seu empenhamento em reparar aquilo que é quase impossível. A nossa crítica com o mais veemente protesto vai para a Junta Autónoma das Estradas pelo desprezo a que tem votado as estradas do Norte do Distrito de Leiria quanto à conservação e actualização de traçados.

Efeessepê

Boa saúde para os meus leitores fieis, se é que ainda tenho algum. E para os outros também.

Hoje proponho-me abordar um tema de todos os tempos: a mendicidade. Mal contagioso que parece ter alastrado ultimamente nas grandes cidades e à volta delas.

Quando eu era garoto pedia-se muito nas aldeias. Em regra velhos. Ainda não havia qualquer subsídio para os idosos ou incapacitados!...

Eram certos e em grande número, aos sábados, na vila

Havia até quem tirasse o batente das portas para os evitar! Cada um tinha a sua área, conforme as forças mais ou menos abaladas.

Calcorreavam léguas e léguas, de terra em terra, de varapau e alforje às costas, onde acomodavam as esmolas: uma tijela de milho ou feijão, meia dúzia de batatas, um naco de broa, um pucarinho de azeite...

Dormiam hoje num lado, amanhã noutro, nos palheiros dos benfeitores, com quem ceavam e estavam um pouco à fogueira.

Porém, os pedintes de quem quero falar, são outros.

Como é sabido, eu viajo muito, principalmente de comboio. Distâncias curtas: Cascais, Lisboa; Lisboa Cascais. Raramente mais longe.

Pois mal entro no comboio e me sento, à espera de horário, logo a chusma de pedintes, sempre os mesmos a todos os comboios, aparece, corredor vai, corredor vem, com as suas lamúrias: «alguma coisinha por amor de Deus!...» E nem todos falam em Deus! Entendem que a sociedade é que lhes é devedora. Talvez. Mas só em parte.

Entre eles, abundam crianças e mulheres, a vender pensos, que pedem sempre «cinco tostõeszinhos» a quem não compra nada.

Claro que alguns destes pedintes são necessitados, só que ninguém sabe quais! Alguns há, crianças e mulheres, que pedem por conta de outrem, e se ao chegarem a casa, não apresentarem a quantia que lhes é ordenada, levam pancada dos mandantes ou maridos, para serem mais diligentes no dia seguinte!...

Ora eu entendo que isto não está certo!...

Se nos dias de hoje é preciso papeis para tudo, até o número de contribuinte, porque é que os mendigos não hão-de ter licença para pedir? Uma credencial ou boletim de identidade, passado por quem de direito, depois de indagada devidamente a sua indigência!...

Talvez que, assim, os falsos mendigos fossem cada vez menos! .. Tempos houve em que os pobres, quando alguém de certa importância vinha a Portugal e a Lisboa, eram convidados a passar «férias» para a outra banda do Tejo!...

E porque não se institui um «sindicato» para os pobres, eleito democraticamente?!...

Quando esse sindicato decretasse uma greve por uma esmola mais justa e outras regalias, como férias pagas, livre trânsito nos comboios e gares, etc., folgariam os passageiros!...

Quando não coincidisse haver greve também nos comboios!...

E, por hoje, fiquemos por aqui.

Por aqui não. Acrescentarei uma declaração a outro propósito: Os artigos ou outros escritos publicados neste JORNAL, assinados com as minhas iniciais, F.P., não são da minha autoria. É triste coincidência!...

FRANCISCO PIRES

PRAÇA DO MUNICÍPIO OU PRAÇA JOSÉ MALHOA?

Cont. da 1.a Pág.

de ser um risco muito grande tomar tal medida, isto porque, como está actualmente, não merece tal designação e, a ser-lhe dada, quem visita Figueiró dos Vinhos pensará logicamente, que se a Praça do Município é aquele conjunto esteticamente em degradação, o Município está ali retratado. E não é verdade. Colocar uma cabine telefónica num recanto do edifício dos Paços do Concelho, um balde para papéis na projecção de uma esquina do mesmo edifício manter toda a fachada do edifício onde está instalado o restaurante Solar e a sede do Partido Socialista no estado em que a temos visto, ornamentada com velhos pedaços de platex, com bandeiras desfiadas e desbotadas e com as madeiras e os gradeamentos das janelas e portas sem o prazer de se encontrarem, há já muito tempo, com a velha senhora tinta, é, de facto, tornar um lugar impróprio para poder ser Praça do Município. Mas manter tudo como está é também uma injustiça já que Mestre José Malhoa, a avaliar pelas suas muitas e valiosas obras, sempre primou pelo bom gosto, pelo que, em nosso entender, o melhor que há a fazer é começarmos a habituar-nos à ideia, se aqueles erros não forem rectificados, de lhe chamarmos a Praça do DESGOSTO.

Luís Filipe

UM JORNAL NA ESCOLA PREPARATÓRIA DE FIGUEIRÓ DOS VINHOS

Intitula-se ECOS NO CORREDOR e saiu nos princípios de Abril. Fotocopiado e com tiragem de 500 exemplares, apresenta-se com muito boa colaboração de alunos e professores.

Disseram-nos que o sr. Presidente da Câmara não permitiu que fosse fotocopiado pela máquina da Câmara Municipal, mesmo pagando a Escola todas as despesas, o que nos custa a acreditar. Infelizmente a Escola Preparatória não tem máquina fotocopiadora em papel comum, pelo que se teve de recorrer aos serviços do Tribunal

Apesar de tudo, cremos, que a iniciativa vai continuar. Seria uma pena desistir.