

conhecer

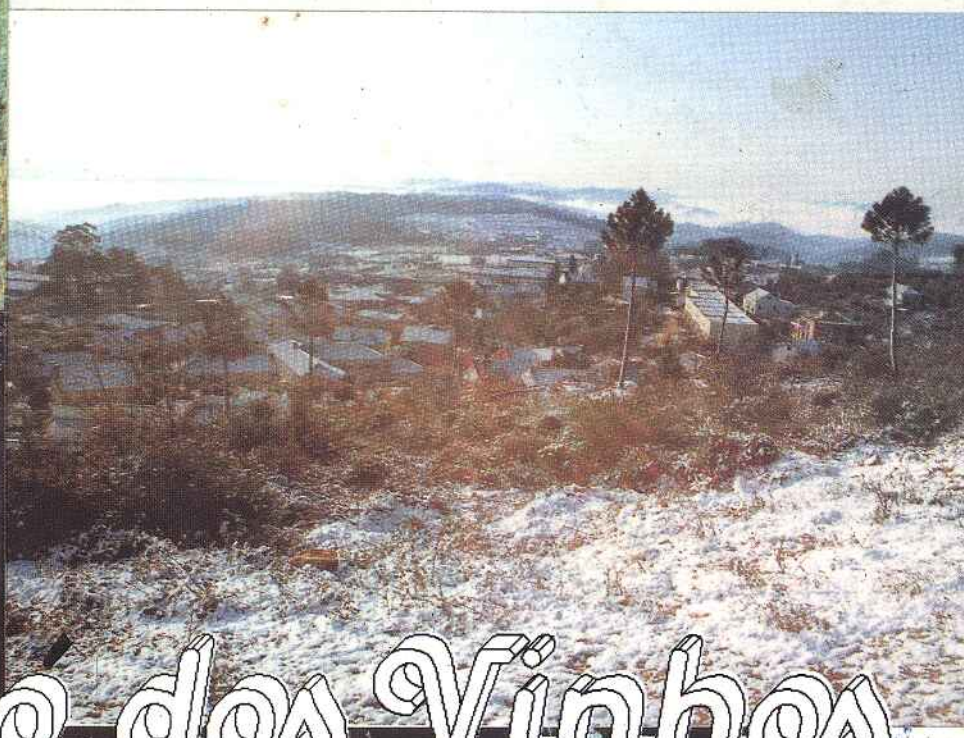

Figueiro dos Vinhos



ISSN

— 3869

Boletim Municipal de Figueiro dos Vinhos

Distribuição Gratuita — Outubro/Novembro 1993 — Nº. 16

A Mensagem do Presidente



BALANÇO DO MANDATO

Quase no seu termo o mandato iniciado em Janeiro de 1990, é altura de prestar contas à população do nosso concelho.

Queremos dizer, com toda a franqueza, que o fazemos com a consciência tranquila, pelo trabalho desenvolvido e obras conseguidas.

Propusémo-nos uma atitude de diálogo estrito e permanente com as populações de forma a conseguir a reconciliação de todos os figueiroenses. Cremos tê-lo conseguido.

Lançámos o desenvolvimento económico no nosso concelho. A conclusão da 1ª. fase do Parque Industrial e a instalação da fábrica alemã de confecção Gerry Weber, na Ladeira da Calça, são disso exemplos vivos.

Foi levada a água ao domicílio a mais de 3.200 habitantes no concelho (freguesias de Aguda, Arega, Bairradas e Figueiró dos Vinhos), ultrapassando-se os 70%, contra os cerca de 20% existentes no início do mandato. Desenvolveu-se a rede viária do Concelho:

- Beneficiação, alargamento e rectificação da E.M. 525, entre Almofala e a sede de freguesia de Aguda;
- Da E.M. 517 de Arega à E.N. 110 para Cabaços;
- Do Caminho Municipal 1141, de Figueiró ao Vale do Rio;
- Do Caminho Municipal 1140, para o Carapinhal;
- Do Caminho Municipal 1111, da Ponte de Arega para Cabeças;
- Do Caminho Municipal que liga o Casal dos Ferreiros e o Casal dos Vicentes;
- Do Caminho Municipal para Além da Ribeira, Fragas de S. Simão;
- Do Caminho Municipal que liga a zona das escolas ao Brejo, Arega;
- Procedeu-se a calcetamentos em mais de 50 lugares, em todas as freguesias do Concelho, num total de mais de 50.000m²;
- Construíram-se pontões em Ponte Fundeira (Campelo), Além da Ribeira e Almofala de Baixo (Aguda), Ribeira do Brás (Arega) e Telhada (Figueiró), e está em construção a Ponte da Machuca, que liga, naquela localidade de Campelo, os Concelhos de Penela e Figueiró;
- Concluíram-se as obras do Pavilhão Gimnodesportivo e a 1ª. fase da Piscina Municipal; Ampliou-se a Escola Primária de Almofala de Baixo, com mais uma sala de aulas; ampliou-se a Escola Secundária com a construção dos Pavilhões de Quimicotecnica e Electrotecnia; Construíram-se os Balneários e Campos de Jogos na Escola Preparatória;

— Promoveu-se a construção do Quartel da GNR e do edifício do Centro de Emprego;

Apoiaram-se às obras de construção da Piscina Fluvial de Campelo e o restauro do Quartel dos Bombeiros Voluntários.

Construíram-se as novas instalações da Rodoviária e decorrem as de restauro da Torre da Gadeja.

Procedeu-se ao restauro da Fonte dos Amores e do exterior do Edifício dos Paços do Concelho, e à ampliação do Cemitério de Arega.

Apoiaram-se obras de beneficiação e adaptação dos postos médicos de Campelo e de Vilas de Pedro.

Promoveu-se a habitação social, estando 16 habitações em construção, na zona do Cabeço do Peão.

Melhorou-se a rede de transportes escolares no Concelho, criou-se um novo lugar de jardim de infância em Arega, e pôs-se em funcionamento a Cantina Escolar, em Figueiró, que cobre algumas freguesias do Concelho e fornece cerca de 240 refeições diariamente.

Rasgaram-se estradas florestais em todas as freguesias do Concelho e executaram-se alguns tanques para combate aos incêndios.

Fez-se aprovar o Projecto de Luta contra a Pobreza, que irá trazer ao nosso Concelho, até 1996, cerca de 215.000 contos, para o auxílio à construção e reparação de habitações, das pessoas mais carenciadas, e bem assim, ao apoio domiciliário ao idoso, já a dar os primeiros passos nas freguesias de Aguda e Bairradas, e a avançar, oportunamente, em Arega (com a construção do Centro de Dia), e em Campelo.

Está garantido o apoio estatal ao restauro do Convento do Carmo, bem como também já foi lançado nas obras da Administração Central, no Orçamento Geral do Estado com verbas definidas para 1994 e 1995, a construção do Centro de Saúde de Figueiró.

Esta Câmara apostou no apoio às várias Associações Culturais, Recreativas e Desportivas do Concelho, por saber que são um vector de desenvolvimento social muito importante.

— Não obstante termos deixado um balanço extenso, não conseguimos enumerar muitas pequenas obras levadas a cabo em vários lugares do Concelho, como a população desses lugares bem sabe.

O Presidente da Câmara, e a Câmara a que preside, não podem deixar de se sentir felizes pelo alcançado, não obstante se tenha a certeza de que muito há para ser feito.

Havemos, porém, de ter esperança no amanhã, pois o futuro já começou no Concelho.

8888 — 5780

O Presidente da Câmara
(Fernando Manata)

SUMÁRIO

• Mensagem do Presidente	
• Centro de Saúde	Págs. 1 e 15
• Centro de Dia de Arega	2
• Rede Viária/Urbanismo	3 e 5
• Poluição no Concelho	4
• Águas	6
• Obras Diversas	7 e 10
• Eleições	11
• Fábrica Gerry Weber	8/9
• Qualidade de Vida	12
• Creche	13
• Diversas	14
• Rumo ao Futuro	16

**CENTRO de SAÚDE de FIGUEIRÓ dos VINHOS
UMA REALIDADE!**

Foi um parto difícil. O Concelho sabe dos esforços desenvolvidos pelo presidente da Câmara, junto de entidades governamentais e distritais e Órgãos de Soberania, expondo, sensibilizando e reclamando sobre as condições em que vêm sendo prestados os cuidados de saúde à população do Concelho que tem de recorrer ao Centro de Saúde instalado no edifício do antigo Hospital, arrendado à Misericórdia, com os defeitos e limitações que se conhecem.

Após a reunião alargada que promoveu no Centro de Saúde, em 15 de Fevereiro de 1990, para análise dos problemas da Saúde no Concelho, jamais esta Câmara cruzou os braços, multiplicando contactos a vários níveis para, dentro da sua competência e atribuição de zelar por tudo quanto diga respeito ao bem-estar das populações, alertar responsáveis da saúde para a urgente necessidade de se construir em Figueiró um Centro de Saúde amplo, moderno e funcional, compatível com a dignidade de uma sede de Comarca situada estrategicamente do ponto de vista geográfico, à beira de uma via rápida de penetração internacional.

Entre outras entidades, foram portadores do recado municipal Suas Excelências o Presidente da República e o Primeiro Ministro, a quem o Dr. Fernando Manata pediu apoio para que o novo Centro de Saúde fosse uma realidade.

O desencanto com a situação existente era constantemente manifestado pela população, pois a criação de um Serviço de Atendimento Permanente (SAP) dependia, basicamente, do aumento de efectivos humanos, só possível em instalações adequadas. Até elas existirem, haverão de continuar as bichas, o calvário das marcações e das esperas, e as carências de material e equipamento, apesar da boa vontade e dedicação dos técnicos e pessoal envolvido.

Mas, quando o homem QUER, Deus ajuda e a OBRA nasce! No segundo trimestre deste ano, a Administração Regional de Saúde de Leiria reconhecia a nossa razão e informava a Câmara de que propusera à Direcção Geral de Saúde como PRIORIDADE DISTRITAL, para 1994, a construção do novo Centro de Saúde de Figueiró dos Vinhos, para o qual a Câmara cederá o terreno necessário.

A Câmara congratulou-se com a notícia em reunião de 13 de Maio, manifestando o seu apreço à A.R.S. pelo sentido de justiça evidenciado, e pediu uma reunião do Conselho Consultivo Concelhio da Saúde para análise do problema e reforço da posição do Concelho perante as entidades governamentais.

Depois, o Presidente da Câmara era recebido no Ministério da Saúde em nova missão de sensibilização, procurando a resolução do assunto, sendo de enaltecer o alto sentido de responsabilidade e óptimo relacionamento institucional que sempre soube manter com os órgãos de decisão nacionais.

Finalmente... LUZ VERDE! Parabéns Figueiró!

Acaba de se ter conhecimento que a construção do Centro de Saúde de Figueiró dos Vinhos entrou em Orçamento Geral do Estado (PIDDAC), com a dotação de 15.000 contos para 1994 e 100.000 contos para 1995, conforme informação prestada em reunião de 11 de Novembro pelo Senhor Presidente, tendo o Executivo Municipal deliberado mandar executar o respectivo projecto para que a obra possa arrancar.

EDIÇÃO E PROPRIEDADE

CÂMARA MUNICIPAL
DE FIGUEIRÓ DOS VINHOS

TELEF. (036) 52 328
FAX (036) 52 596

3260 FIGUEIRÓ DOS VINHOS

DIRECÇÃO E COORDENAÇÃO

F. MANATA
PRESIDENTE DA CÂMARA

A. LOPES
VEREADOR SUBSTITUTO

COMPOSIÇÃO E IMPRESSÃO

OFICINAS GRÁFICAS
DA RIBEIRA DE PERA

TIRAGEM: 4.000 exemplares

DISTRIBUIÇÃO GRATUITA

ISSN — 0872 — 3869

COMEÇOU A FUNCIONAR O TERMINAL RODOVIÁRIO

Embora ainda se torne necessário efectuar trabalhos de regularização na calçada adjacente, que as condições atmosféricas desaconselham de momento, principiou a funcionar o terminal rodoviário construído no espaço municipal que foi antigamente mercado do peixe.

Ali começaram a fazer a sua paragem os autocarros da Rodoviária para recolha e desembarque de passageiros. As instalações dispõem de bilheteira, sala de espera, serviço de despacho de encomendas e quiosque-bar.

Termina, assim, a confusão do trânsito que se verificava na rua principal da Vila, aumenta a segurança e comodidade dos cidadãos e utentes, e melhora a qualidade de vida da população, extinguindo-se, ao mesmo tempo, um local degradado e sujo.



Abastecimento de Combustíveis mais cómodo

Depois da Shell, foi agora a vez da estação de serviço Galp modernizar as suas instalações, dotando-as de maior conforto e funcionalidade. Operando em espaço coberto e bem dimensionado, proporciona aos utentes melhores condições de acesso e serviço, contribuindo igualmente para a valorização urbanística da zona da Vila onde se situa, pelo que se regista com satisfação a transformação efectuada.

TALHOS do MERCADO

Após a construção do Quartel da GNR, começou a verificar-se a infiltração de águas pluviais nas instalações dos Talhos do Mercado, causando prejuízos aos adjudicatários, e incomodidade aos utentes.

Sensibilizados os serviços do Ministério da Administração Interna, foi decidido avançar-se com um projecto, que permite resolver o problema.

Aprovado pela Câmara, o respectivo orçamento, foi a execução da obra posta a concurso para execução imediata.

A cobertura do Mercado será outra beneficiação a consignar no próximo Plano de Actividades a elaborar por esta Câmara.

CENTRO de DIA de AREGA

Inscrito em PIDDAC, vai ser realidade a construção do Centro de Dia de Arega.

Dado que a promotora da obra - Comissão de Melhoramentos - referiu que não dispõe de recursos financeiros, será a Câmara a assumir os custos não cobertos pela Administração Central, tal como já assumiu o pagamento do projecto, pois se reconhece a valia do empreendimento no panorama social da freguesia de Arega, onde a percentagem de idosos é bastante significativa. O Apoio Domiciliário virá a ser outra vertente da acção do Centro, e será integrado no Projecto de Luta contra a Pobreza, já em funcionamento no Concelho, e cuja sede é no prédio camarário que serviu de Casa dos Magistrados.

CAMINHOS FLORESTAIS

Prosseguindo o programa traçado para dotar as florestas figueiroenses de mais e melhores serventias que



proporcionem um rápido combate e controlo dos incêndios, bem como a limpeza e ordenamento das matas e a defesa das povoações por elas dispersas, melhorou-se o caminho que liga Ribeira de Alge à Saonda e à Ponte do Brás Curado, estando em curso outros na área de Moninhos Cimeiros e Aguda.

Valetas em CASA NOVA e VALBOM

Procedeu-se à beneficiação de valetas nos lugares de Casa Nova e Valbom, da freguesia de Arega, para facilitar o escoamento das águas pluviais. Nesta última localidade, vai ser estudada a alteração da calçada principal, sobretudo na parte inferior, pois a percentagem de inclinação que apresenta coloca em risco a segurança das pessoas.



NOVOS PASSEIOS

Efectuada a drenagem das águas das chuvas, está a proceder-se à construção de passeios na zona do Bairro Teófilo Braga e Barreiro, a que outros se seguirão na Vila.

A solução encontrada foi a possível para preservar a entrada nas habitações, conciliando-se as disponibilidades financeiras com a melhoria da via pública transitável. Trata-se de um projecto de apreciável dimensão que dará à Vila um aspecto de dignidade urbanística, minorando os efeitos negativos da colocação do tapete asfáltico da forma como foi concebido e executado.

ALARGAMENTO em BRAÇAIS

Foram alargadas as ruas que ligam ao largo principal de Braçais, onde virá entroncar a estrada dos Brejos, ao fundo da povoação, trabalhos que envolveram o corte de terrenos e a reconstrução de muros, possível pelo espírito de colaboração dos proprietários atingidos.

Futuramente, a Câmara vai ligar esta zona à estrada municipal 517, através da Carreira, troço que se entendeu não incluir no projecto dos Brejos, por a Junta de Freguesia estar a melhorar um caminho no percurso, e se desejar evitar qualquer espécie de equívoco, ou intromissão, sempre indesejável, como é óbvio.

LIMPEZA de BERMAS

Prossegue a limpeza de silvas e arbustos em toda a rede de estradas e caminhos municipais, tarefa que não avança à velocidade desejável por motivo do mau tempo que tem provocado a queda de barreiras e entupimento de valetas a que se tem de dar a prioridade consentida pelos recursos humanos e materiais disponíveis.

CALÇADAS

Estão em vias de conclusão mais alguns troços de calçada na Freguesia de Bairradas, tal como no Cercal, onde o mau tempo e a própria extensão da obra não têm permitido a desejada finalização.



Beneficiação de bermas (em calçada) em Vilas de Pedro, ao longo da E.M. 521

Entretanto, ficaram prontos os arruamentos programados para Enchecamas, Senhora dos Remédios e Ribeiro Travesso.

QUE DIRÃO A ISTO OS AMBIENTALISTAS E AS ENTIDADES SANITÁRIAS?

Na última edição deste Boletim deu-se conhecimento público duma situação grave existente na freguesia de Aguda, mais pròpriamente na zona do BAIRRO INDUSTRIAL, onde a saúde pública está perigosamente ameaçada.

Pedi-se providências, alertando diversas entidades. Uma delas, das mais responsáveis, já informou que remeteu a matéria para o destino adequado. Espera-se o resultado.

Entretanto, chama-se a atenção para as imagens que vão sendo recolhidas, pois TODOS estarão de acordo que "isto" tem de acabar!

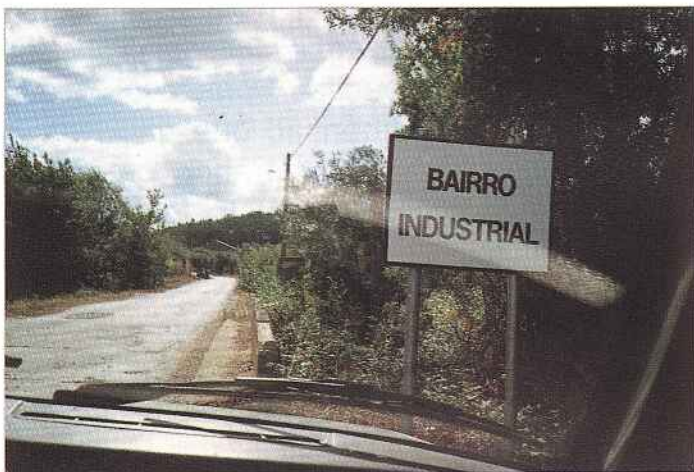

Entrada da Povoação do Bairro Industrial



Indescritível! Visíveis animais em decomposição a céu aberto.

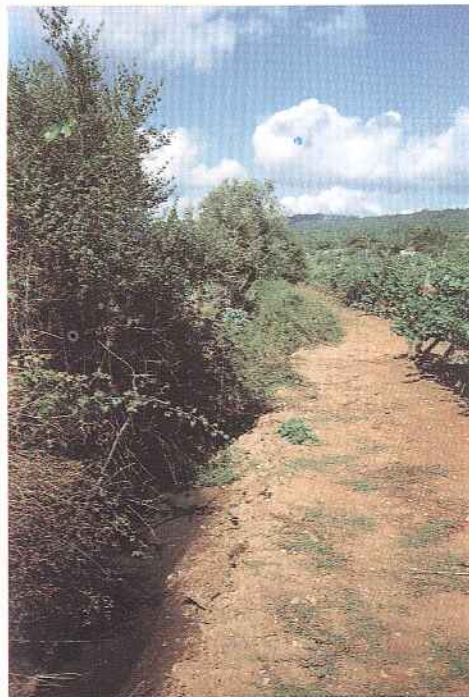

Trânsito de efluentes pecuários, contaminando campos e ribeiras.

COMEÇOU A PONTE DA MACHUCA

Obra co-financiada pelos municípios de Figueiró dos Vinhos e Penela, tiveram início junto



*Por aqui passaram gerações.
Para os vindouros o amanhã será diferente*

aos lugares de Vale Salgueiro e Goladinha, ao fundo de Vale das Ameixoeiras, na Freguesia de Campelo, as obras de construção da ponte da Machuca, que fará a ligação com as povoações de Pardieiros e Silveira, da Freguesia de Espinhal, e encurtará o percurso para Moninhos, unindo as duas margens da ribeira.

Ficam assim mais perto as pessoas, e com melhores acessos os campos e matas da região, onde as alfaias agrícolas e viaturas de socorro poderão penetrar com facilidade. É a qualidade de vida a chegar onde é preciso, e pena é que muitos partissem sem o poderem constatar.

CAMINHO CERCAL - FERRARIAS

A Câmara aprovou, em 28 de Outubro, o projecto e orçamento para a construção da ligação do lugar do Cercal (Aguda) às Ferrarias de S. João, povoação dividida pelos concelhos de Figueiró e Penela que, em salutar cooperação, assumirão a obra.

A previsão ronda os 15.000 contos, e será agora possível definir a inserção das calçadas em curso no Cercal nesta nova estrada.

ARRUAMENTOS EM BREJO (AREGA)

Aprovado o projecto e orçamento em recente reunião camarária, vão iniciar-se, pròximamente, os arruamentos que ligarão os lugares dos Brejos à Carreira, ficando assim melhorados significativamente os acessos a diversos fogos da zona beneficiada.

PONTÃO em VALE SALGUEIRO

Foi deliberado proceder à construção de um pontão metálico no sítio de Entre-Águas para apoio agrícola.



Entre-Águas. A "passadeira" de madeira dará lugar a um pontão metálico, já com projecto aprovado.

Outro pontão existente sobre o ribeiro de Vale Salgueiro, no caminho florestal para Vale da Pousada, há pouco beneficiado, virá a ser alargado de modo a facilitar a passagem de viaturas pesadas.

DRENAGEM de ÁGUAS em RIBEIRA S. PEDRO

Vai proceder-se à correcção de uma deficiência antiga que provoca o escoamento das águas pluviais da zona do cemitério para a zona baixa de Ribeira S. Pedro, afectando algumas moradias junto à antiga estrada de Vale do Rio, actualmente desactivada, mas que é o caminho necessário de muita gente para as suas casas e propriedades. Os trabalhos serão executados segundo projecto aprovado pela Câmara em reunião de 11 de Novembro.

ABASTECIMENTO AO CORISCO DAS BAIRRADAS



O Presidente da Câmara aprecia o andamento dos trabalhos

O abastecimento de água à freguesia das Bairradas, obra iniciada no mandato anterior, já custou a esta Câmara dezenas de milhares de contos.

À medida que a execução do projecto avançava, verificaram-se deficiências e insuficiências várias que foram sendo colmatadas com "trabalhos a mais". Foi necessário prolongar a rede a locais que o projecto não contemplou com mágoa e profundo desagrado da população que se sentia discriminada.

Todavia, o caso mais delicado era o da zona do Corisco, no sul da freguesia, pois, para aí, nem sequer estudo prévio foi encontrado na gaveta.

Houve, portanto, que partir do zero, do levantamento à elaboração do projecto, de que os técnicos municipais se encarregaram, vindo a ser, posteriormente, aprovado pelo Executivo que, tal como oportunamente se deliberou, será levado à prática por administração directa, já que a equipa técnica municipal já deu sobejas provas de capacidade e eficiência na matéria.

As obras começaram no dia 8 de Novembro, esperando-se, se o tempo o permitir, que 1993 seja o ano do abastecimento de água ao Corisco, a cuja população se pede compreensão pelo incómodo que vão ter com a abertura de valas nos caminhos e calçadas da sua área.

RIBEIRA de S. PEDRO

Na sequência do abastecimento ao Douro, está em curso a montagem da rede de águas em Ribeira de S. Pedro.

A implantação da canalização traz consigo problemas de acesso às casas, sobretudo na época do ano que se atravessa.

Apela-se para a benevolência da população a quem se pede este sacrifício, inevitável para depois receber algo a que tem direito.

FINALMENTE...

O NORTE DE FIGUEIRÓ

A Câmara aprovou o projecto e orçamento para abastecimento de água ao norte da freguesia de Figueiró dos Vinhos que levará o precioso líquido aos domicílios dos lugares de Agrias, Ervideira, Casal dos Ferreiros, Bairrão, e Aldeia da Cruz, com ramificações para povoações limítrofes da freguesia de Aguda.

Definida a origem da água na serra de Agria, o abastecimento a este polígono geográfico vem sendo preocupação da administração municipal, condicionada por restrições financeiras que lhe são impostas, como é do conhecimento público. Chegou, porém, a hora de avançar, e isso se fará.

LOMBA DA CASA

A população da Lomba da Casa festejou o seu abastecimento de água, em carga desde o fim do verão, com alegre convívio que reuniu moradores, familiares e amigos.

Na ocasião, apelaram ao Presidente da Câmara a substituição do tapete da estrada municipal que atravessa a povoação, o que a seu tempo se fará, incluído em programação para esta e para outras vias municipais, também carecidas doutro rosto.

UTILIZE OS VIDRÕES

Alargada e melhorada a rede de recolha de lixo a todo o Concelho, com a introdução de novos circuitos, alteração de outros, e colocação de centenas de recipientes, complementou-se esta acção com a colocação de vidrões, primeiro na sede do Concelho, e, posteriormente, nas restantes sedes de freguesia, junto aos adros das igrejas por ser o local mais central.

Brevemente, será a vez das papeleiras.

Apela-se, portanto, ao uso destes recipientes para a colocação de embalagens ou desperdícios que, além da finalidade social, se reciclados, libertarão o ambiente de componentes desagradáveis e perigosos.

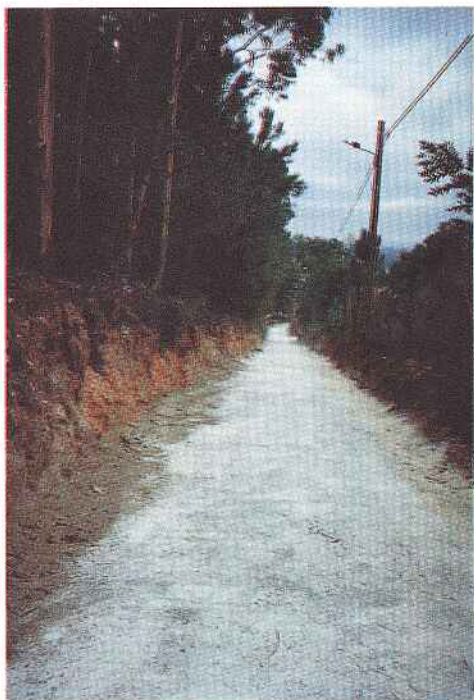

Acesso à Senhora dos Remédios



Figueiró dos Vinhos

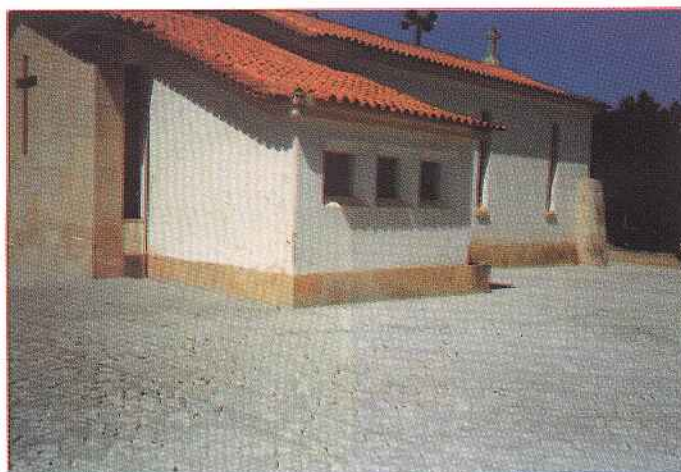

Vale do Rio

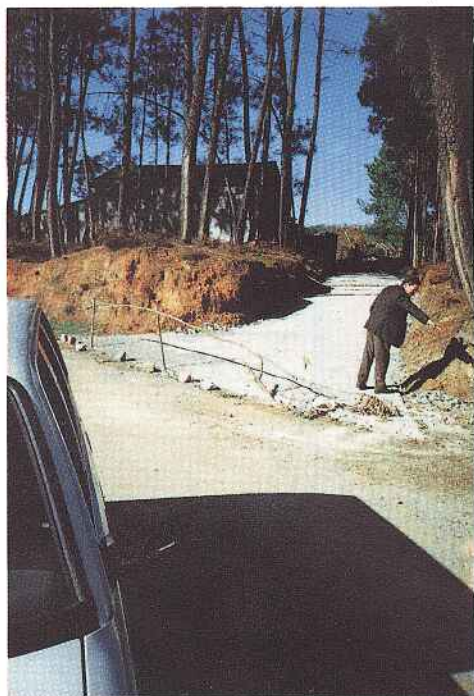

Bairradas



Moninhos Fundeiros

FÁBRICA GERRY WEBER — INAUGURAÇÃO SOLENE EM 5 DE DEZEMBRO



A
EMPRESA
CONVIDA
A
POPULAÇÃO
A
VISITAR
A
FÁBRICA





Bairradas



Moninhos Cimeiros



Corisco das Bairradas



Coelheira/Chimpeles



Parque Industrial



MACHUCA - Trabalhos de preparação para a construção da Ponte sobre a Ribeira de Alge

IGREJA MATRIZ MAIS BRANCA

Já apresenta um novo aspecto exterior a Igreja Matriz, monumento nacional, após os trabalhos de restauro e pintura a que foi submetida pela entidade tutelar, de colaboração com a Câmara.



Espera-se que no próximo ano as obras de beneficiação sejam alargadas ao interior de templo, e recuperação do seu recheio.

RESTAURO DO CONVENTO DO CARMO

Tendo-se conseguido a inclusão em PIDDAC da recuperação do Convento do Carmo, com uma dotação de 48.000 contos, e definida a questão da propriedade, chegou a altura de se avançar com o respectivo Projecto.

Informando a Igreja não dispôr da verba para a sua elaboração, deliberou a Câmara, em Reunião de 14 de Outubro, custear a parte não suportada por aquela entidade, atendendo à importância cultural da obra a executar.

A Biblioteca Municipal será um dos equipamentos a instalar, em parte do velho imóvel, começado a construir no princípio do século XVII, e funcionando como Convento e Colégio até à extinção das Ordens Religiosas, duzentos anos depois.

Foi Hospital e Igreja com belo altar em talha e ricos azulejos.

Ainda hoje, no belo mas degradado templo, junto à imagem dourada da Padroeira e ao túmulo do fundador do Convento, têm início as tradicionais cerimónias da Semana Santa à sombra da imagem maravilhosa do Senhor dos Passos.

TORRE DA CADEIA

Estão em fase adiantada as obras de restauro da Torre da Cadeia, que assim se passou a chamar a Torre Quinhentista de Figueiró, símbolo imorredouro da rejeição pelos figueiroenses da prepotência senhorial.

A Câmara chamou a si o custo dos trabalhos.



ELEIÇÕES AUTÁRQUICAS

12 de DEZEMBRO de 1993

Como é do conhecimento público, vão realizar-se, em 12 de Dezembro, as eleições para a Câmara Municipal, Assembleia Municipal e Juntas de Freguesia.

A votação terá lugar nos seguintes locais:

FIGUEIRÓ DOS VINHOS — Escola Primária junto à Casa do Povo
AGUDA — Escolas Primárias de Almofala, Aguda e Chimpeles

AREGA — Escola Primária da sede da Freguesia

BAIRRADAS — Sede da Junta de Freguesia

CAMPELO — Sede da Junta de Freguesia

Os cidadãos que tiverem dificuldades de visão, ou outro impedimento físico, poderão votar acompanhados de pessoa de sua confiança pessoal, munindo-se do atestado médico comprovativo da sua situação, obtido gratuitamente no Centro de Saúde, obrigatoriamente aberto nesse dia.

Os eleitores deverão levar consigo o Bilhete de Identidade, ou outro documento com fotografia, e o Cartão de Eleitor.

No caso de extravio do Cartão de Eleitor, deverão os eleitores passar pela Junta de Freguesia, aberta para o efeito, para lhes ser indicado o seu número de inscrição no Recenseamento Eleitoral.

VOTAR É UM DEVER DE TODOS!
NÃO DEIXE QUE OUTROS ESCOLHAM POR SI!
PARTICIPE NA VIDA DO SEU CONCELHO E DA SUA FREGUESIA

VOTE!

Adjudicadas PRÉ-ESCOLAS Em AREGA e AGUDA

Na sequência da deliberação de 30 de Setembro, foram abertas, em 28 de Outubro, as propostas para a construção de edifícios destinados ao ensino pré-primário nas sedes de freguesia de Arega e Aguda.

No primeiro caso, o segundo lugar, criado em 1992 por iniciativa camarária, encontra-se a funcionar, precariamente, em instalações da Junta de Freguesia, reconhecendo-se a necessidade da sua transferência para instalações definitivas, pondo-se termo às atitudes infelizes que têm vindo a ser tomadas pelo actual presidente daquela Junta, a última das quais foi referir ao engenheiro que a Câmara ali mandou para consigo escolher o local da escola, que o assunto estava ultrapassado, contrariando o que escreveu em 29 de Agosto deste ano, e em 27 de Outubro de 1991.

Arega tem felizmente muita gente bairrista e responsável, e o problema do terreno também está resolvido, a confirmar-se o recuo da Junta.

A pré-escola de Aguda será construída em terreno da Câmara, pelo mesmo empreiteiro, encontrando-se o respectivo processo administrativo na DREC (Coimbra). Virá ao encontro de uma velha aspiração do povo agudense.

MONTAGEM DE TELEFONES

Remontam há cinco e mais anos alguns pedidos de telefones formulados à TELECOM, por munícipes, alguns para utilização pública em lugares privados de comunicações e transportes regulares, e habitados por gente idosa e doente, carecida de assistência médica constante. É o caso de Cabeças, Pegudas, Poeiro, Fontainha e outros.

Alegando sistematicamente falta de vagas e de rentabilidade, a empresa concessionária das telecomunicações tem-se esquivado à colocação dos telefones requisitados, apesar das reclamações dos interessados e dos apelos da Câmara em reforço dos pedidos em carteira.

Finalmente, conseguiu-se desbloquear o processo mercê de um acordo de colaboração estabelecido pelo presidente da Câmara com os responsáveis regionais da TELECOM PORTUGAL, o qual vai permitir a montagem dos telefones a curto prazo.

A Câmara colaborará no transporte dos postes e sua colocação, comprometendo-se a empresa a fazer o resto. O apoio municipal já começou, de acordo com a programação delineada.

CARREIRA AREGA - FIGUEIRÓ

Chegou ao conhecimento da Câmara através de um seu funcionário que a carreira da manhã que deve fazer a ligação da sede da freguesia de Arega com Figueiró estaria a iniciar-se na zona de Castanheira, por motivos, ao que parece, estranhos aos responsáveis da própria empresa a quem, de imediato, foi posta a anomalia e solicitado o cumprimento integral do percurso.

Recebeu-se a garantia da normalização pretendida. Neste e noutros casos, é sempre bem-vinda a colaboração e alerta das pessoas verdadeiramente interessadas pelos problemas da sua terra.

PARQUES INFANTIS nas Escolas

A Câmara está a dotar as escolas primárias do Concelho com diversos aparelhos destinados a proporcionar às crianças a melhoria dos seus espaços lúdicos.

Através do projecto "Uma Empresa uma Escola", alguns estabelecimentos de ensino haviam recebido este benefício, mas outros se queixavam, e com razão, de que o sol, quando nasce, deve alumiar a todos.

Agora isso irá acontecer, e antes do Natal, se o tempo deixar.

PROMOÇÃO DO CONCELHO

A Região de Turismo do Centro transmitiu à Câmara o seu apreço pela colaboração prestada ao turismo regional pela presença no Festival de Gastronomia e



Artesanato de Santarém, integrando a representação da RTC que, para o efeito, dirigiu convite ao município.

Figueiró esteve presente durante dois dias com artesãos das áreas de tapeçaria, tecelagem, cestaria e pintura cerâmica.



Paralelamente, e utilizando meios audiovisuais e material disponibilizado pelo GADEL, fez-se promoção das potencialidades turísticas e económicas do Concelho.

GERRY WEBER

Inauguração solene em 5 de DEZEMBRO

O importante empreendimento industrial que é a fábrica alemã de confecções, instalada na Ladeira da Calça, investimento de mais de 700.000 contos que empregará mais de 200 mulheres, e onde actualmente já trabalham algumas dezenas, vai ser inaugurada solenemente no dia 5 de Dezembro, tendo a Gerry Weber Portugal Confecções, Lda., com sede em Figueiró dos Vinhos, convidado para o acto diversas personalidades e entidades oficiais.

Pelas 16 horas, as instalações da Fábrica serão franqueadas ao público que terá oportunidade de ver com os seus olhos a grandeza da imponente unidade industrial que, seguramente, há-de ficar como padrão na era do Figueiró moderno, e será mola real no desenvolvimento económico e social do concelho que se deseja e está a construir.

Em nome da empresa, aqui deixamos o convite a toda a população que, nessa tarde, terá a oportunidade única de contactar e apreciar algo a que não estamos habituados nos nossos meios, e ocupa lugar predominante entre o melhor que existe no país e até no estrangeiro.

PARQUE INDUSTRIAL

Prosseguem em ritmo normal, a caminho do seu termo, as obras respeitantes à primeira fase da construção do Parque Industrial, ao Caramelo. Está a ser implantada a rede de água e esgotos, electricidade e telefones.



Os treze lotes existentes têm reservas pendentes, esperando-se que os investidores as confirmem, iniciando a construção dos edifícios cujo ritmo tem sido de alguma forma perturbado pelo estado actual da economia nacional e europeia.

CERÂMICA DECORATIVA

Propondo-se um figueiroense instalar um atelier de cerâmica decorativa, e mais tarde de porcelanas, e reconhecendo o interesse da iniciativa, a Câmara deliberou dar a sua colaboração, apoiando a construção do necessário ramal eléctrico.

CASA DA CRIANÇA

Tiveram início obras de recuperação e adaptação do edifício da antiga Casa da Criança a CRECHE, equipamento social que esta Câmara, em devido tempo, solicitou ao Centro Regional de Segurança Social, e cuja existência se tem por indispensável no apoio às mães empregadas que se prevê, futuramente, sejam em número crescente, dado que Figueiró não dispõe de qualquer estabelecimento para acolher crianças até aos 3 anos.

Prevendo-se a abertura da CRECHE no início de 1994, desde já, as famílias interessadas poderão obter esclarecimentos na Câmara Municipal ou na Santa Casa da Misericórdia.



Equipamento LIMPA-FOSSAS

Se o abastecimento de água é questão preocupante da Câmara, que o vai resolvendo à medida das disponibilidades existentes, e a recolha dos lixos haverá de passar a ser feita por empresa a que nos associámos, outro problema subsiste no concelho para solução futura na escala das prioridades e recursos financeiros. Trata-se do Saneamento Básico ou Rede de Esgotos, obra caríssima e dificilmente participável pelos fundos comunitários, se destinada a um só concelho com a dimensão do nosso.

Cientes de que este problema se há-de resolver, oportunamente, e de que é preciso estar-se atento para apanhar o primeiro combóio que conduza à solução dele, seria ridículo tentar enganar a população, dizendo-lhe que se possuía a "varinha mágica" que operava o milagre, nem que ela fosse empunhada pelo mais amigo dos nossos amigos que também não nos abriria a bolsa para satisfazer caprichos ou pagar promessas eleitorais.

Resta, pois, à Câmara, seja ela qual for, usar de seriedade e agir serenamente.

Teremos os esgotos, que meio Portugal ainda não tem, um hospital bem apetrechado (o Centro de Saúde vem aí), e tantos outros equipamentos, não quando quisermos, mas tão depressa quanto pudermos, à custa do nosso querer, do nosso trabalho e do sentido de equilíbrio e espírito de justiça dos governantes, com os quais sempre nos relacionámos normalmente do ponto de vista cívico e institucional.

Enquanto os esgotos não puderem correr para as ETARS, sugerimos às populações que ainda não dispõem desse equipamento social que requisitem na Câmara a presença do limpa-fossas, adquirido como medida transitória, mas eficaz e barata, que poderá ir resolvendo os casos pontuais.

DIRECTORA REGIONAL DE EDUCAÇÃO NAS ESCOLAS SECUNDÁRIA E PREPARATÓRIA

A convite do presidente da Câmara, inaugurou as obras de ampliação e beneficiação efectuadas nas Escolas Secundária e Preparatória de Figueiró dos Vinhos, no dia 24 de Novembro, a Directora Regional de Educação do Centro que teve ocasião de percorrer os novos pavilhões para as áreas de Quimicotecnia e Electrotecnia; e apreciar a bateria de balneários e os campos de jogos construídos nos terrenos anexos à Escola Preparatória.

Foi reconhecida a enorme importância destes importantes melhoramentos no panorama educacional do concelho e da região, pois, no caso da Escola Secundária, a sua acção estende-se a vários municípios vizinhos.

FESTIVAL EQUESTRE em FIGUEIRÓ DOS VINHOS

Tendo como principais objectivos a promoção da Equitação e a divulgação do concelho nas vertentes turística, e desportiva, uma Comissão supervisionada pelo médico, Dr. Jorge da Silva Pereira, organizou nas imediações do Parque Industrial, no dia 21 de Novembro, o I Festival Equestre de Figueiró dos Vinhos que pela afluência de público e qualidade dos concorrentes poderá ter sido a semente para que o salutar desporto vingue entre nós e traga até Figueiró consagrados entusiastas da arte de montar, aliciando sobretudo a juventude.

Poderão ter sido lançadas as bases para a criação de um Centro Hípico em Figueiró dos Vinhos que dará vida, movimento e alegria às belezas naturais deste rincão que apaixonou artistas.

A Câmara que deu a sua colaboração ao Festival, congratula-se com o êxito alcançado e estará atenta para apoiar tudo quanto possa contribuir para o desenvolvimento e projecção do conselho.

QUADRA NATALÍCIA

A Câmara deliberou, por unanimidade, proceder à iluminação das ruas centrais da Vila por ocasião das festividades natalícias, e autorizar a abertura do comércio no período de 13 de Dezembro a 8 de Janeiro em horário especial.

FILARMÓNICA FIGUEIROENSE

Foi deliberado apoiar com um subsídio extraordinário a Filarmónica Figueiroense para minorar os custos com a aquisição de um fardamento para os seus executantes.

BAIRRO PRÉ-FABRICADO

A Câmara tomou uma deliberação genérica que possibilitará aos proprietários de casas do Bairro Pré-Fabricado, que o requeiram, adquirir, a preço simbólico, faixas de terreno junto às habitações para sua protecção e beneficiação.

PROJECTO LUTA CONTRA A POBREZA

Com a deslocação a diversos pontos do concelho de uma equipa formada por técnicas de serviço social e por um engenheiro municipal, iniciou-se o estudo de diversas situações de famílias vivendo em habitações degradadas para, a partir dos elementos recolhidos, se estruturar e definir uma estratégia de intervenção para a sua recuperação, com especial incidência a partir do começo de 1994.

Prossegue também a organização da listagem dos munícipes a incluir no programa de Apoio Domiciliário que abrangerá o fornecimento de alimentação, cuidados domésticos, etc., contando o Projecto com a colaboração de várias entidades locais.

Decorrem trabalhos de adaptação no edifício da sede da Junta, em Aguda; tendo a Câmara deliberado ceder à Comissão de Melhoramentos de Bairradas, presidida pelo actual presidente da Junta, o edifício escolar do Retiro, há anos desactivado, e sem aproveitamento, no qual estão em curso obras para a instalação da cozinha, lavandaria, etc., já com equipamento adquirido pelo Projecto para se iniciar o Apoio Domiciliário aos idosos interessados que, directamente ou através de familiares, poderão contactar a Junta de Freguesia para esclarecimento.

CEMITÉRIO DE CAMPELO

Foi aprovado o projecto para a construção de uma capela no cemitério de Campelo, privado dela por necessidade de alargamento, há anos efectuado.

O respectivo orçamento ronda os 5.000 contos.



CÂMARA MUNICIPAL DE FIGUEIRÓ DOS VINHOS

CENTRO DE SAÚDE DE FIGUEIRÓ DOS VINHOS

INFORMAÇÃO

A Câmara Municipal e a Assembleia Municipal informam a população do Concelho que os esforços desenvolvidos a partir de Fevereiro de 1990, para a construção de um novo Centro de Saúde em Figueiró dos Vinhos tiveram sucesso, com a inclusão em PIDDAC (15.000 contos para 1994 e 100.000 contos para 1995), após a Administração Regional de Saúde de Leiria lhe ter dado carácter prioritário, como era de justiça, e, oportunamente, se anunciou.

Em reunião de 11 de Novembro de 1993, o Presidente da Câmara informou o Executivo da agradável e importante notícia, que lhe chegou através da Assembleia da República, onde deu entrada o Orçamento Geral do Estado para 1994.

Foi deliberado dar todo o apoio à Administração Central para a rápida execução da obra, disponibilização gratuita do terreno e elaboração do projecto do Centro de Saúde.

Novos horizontes se antevêm, assim, para a melhoria da qualidade da prestação de cuidados de saúde no concelho.

Por este motivo se congratulam com os Figueiroenses

o

Presidente da Assembleia Municipal

Presidente da Câmara Municipal



IC 8 - Simboliza o rumo ao futuro



Parque Industrial (ultima-se a 1ª Fase)



Abastecimento de Água: 20% do Concelho em 1989 - 70% em 1993



Habitação Social: Bloco em construção

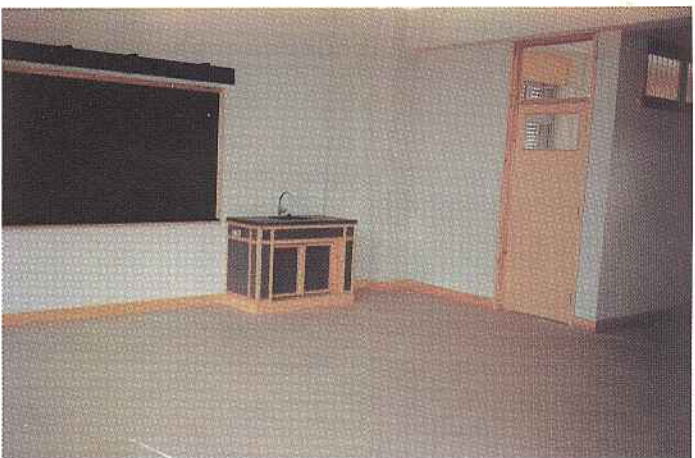

Escola Secundária (ampliação pronta)

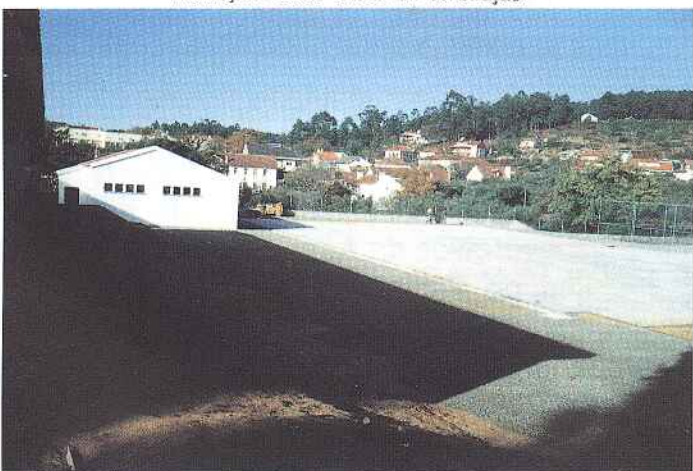

Escola Preparatória: Novos Campos e Bateria de Balneários



Piscina Municipal (concluída a 1ª Fase)



Pavilhão Gimnodesportivo (iniciação desportiva)

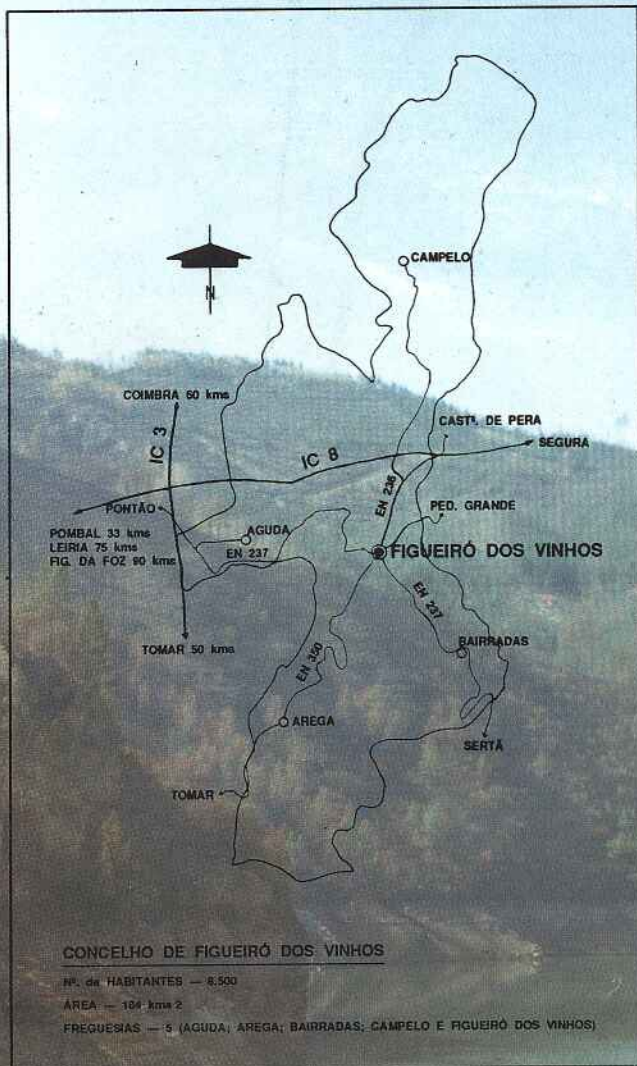



BIBLIOTECA N
SA FL
FIGUEIRO DO